



Été 2019

**GARNEAU**



# SOU VE NIRS ET MAGIE.

RETOUR AU MOMENT PRÉSENT. LE CYCLISME EST DEVENU OBSÉDÉ PAR LA PERFORMANCE – PROPULSÉ PAR L'EXCLUSIVITÉ, ALIMENTÉ PAR LA TECHNOLOGIE. NOUS DEVRIONS ÊTRE LES PREMIERS À LE VOIR, DEPUIS 35 ANS, NOUS AVONS REPOUSSÉ LES LIMITES DE LA SUPÉRIORITÉ TECHNIQUE COMME NULLE AUTRE ENTREPRISE. DE BREVET À PRIX, DE PROJET À RÉALISATION, NOUS AVONS MAÎTRISÉ L'ART DE L'INNOVATION À LA PERFECTION. JUSQU'AU POINT OÙ LA PERFORMANCE EST DEVENUE UN ART, ET OÙ L'ART EST DEVENU UNE PERFORMANCE.

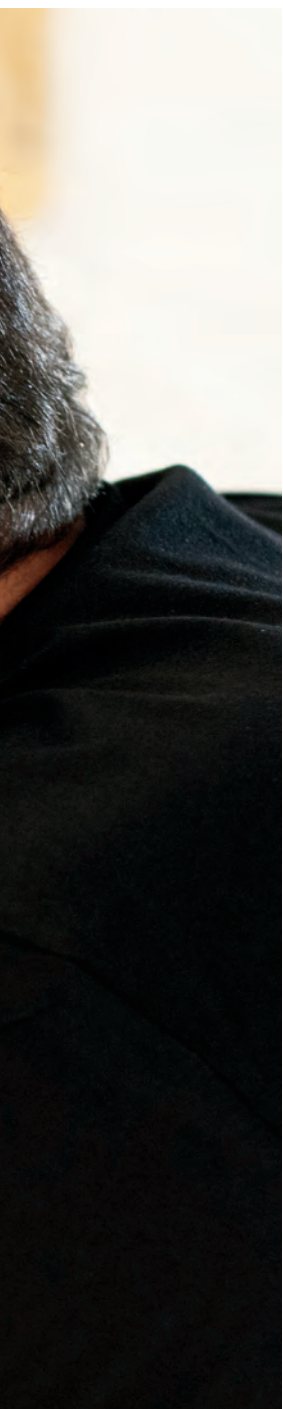

Retour au moment présent. Le cyclisme est devenu obsédé par la performance – propulsé par l'exclusivité, alimenté par la technologie. Nous devrions être les premiers à le voir. Depuis 35 ans, nous avons repoussé les limites de la supériorité technique comme nulle autre entreprise. De brevet à prix, de projet à réalisation, nous avons maîtrisé l'art de l'innovation à la perfection. Jusqu'au point où la performance est devenue un art, et où l'art est devenu une performance.

# TABLES MATIÈRES

<b>PERFORM</b>	<b>4</b>
COLLECTION COURSE CYCLISME	27
COLLECTION CYCLISME HOMME	28
COLLECTION CYCLISME FEMME	30
COLLECTION COURSE TRIATHLON	32
COLLECTION TRIATHLON HOMME	34
COLLECTION TRIATHLON FEMME	35
<b>EXPLORE</b>	<b>36</b>
COLLECTION HOMME	48
COLLECTION FEMME	49
<b>CONNECT</b>	<b>50</b>
COLLECTION URBANIA HOMME	64
COLLECTION HOMME	65
COLLECTION URBANIA FEMME	66
COLLECTION FEMME	67
COLLECTION JUNIOR	68
HAUTS CYCLISME HOMME	70
HAUTS CYCLISME FEMME	75
BIBS/SHORTS CYCLISME HOMME	79
BIBS/SHORTS CYCLISME FEMME	84
TRIATHLON HOMME	90
TRIATHLON FEMME	95
EXPLORE HOMME	101
EXPLORE FEMME	104
CONNECT HOMME	107
CONNECT FEMME	110
JUNIOR	114
ESSENTIELS POUR ROULER À L'ANNÉE	118
SOUS-VÊTEMENTS HOMME	131
SOUS-VÊTEMENTS FEMME	134
GANTS	136
CASQUES	143
CHAUSSURES	158
COUVRE-CHAUSSURES	178
CHAUSSETTES	180
SACS	184
ACCESSOIRES	187
LUNETTES	195
CHAMOIS ET TISSUS	198
CHARTES	208





LG

Or en réalité, l'art est une performance : ce moment où tout ce que vous êtes et tout ce à quoi vous croyez se matérialise pour devenir quelque chose de fascinant, de révolutionnaire et à couper le souffle. Pour ceux qui nous connaissent, cela n'a rien d'étonnant. L'art a toujours été présent dans nos produits, dans notre marque et dans nos vies. Il donne à la fois de la pertinence et de l'importance à ce que nous faisons. Il facilite l'intention et l'expression avec la motion et l'émotion. Parce que, tout comme l'art, les vélos sont faits pour transporter les gens.

C'est pourquoi, année après année, je prends du temps pour réfléchir à, préparer et créer un tableau pour la couverture du catalogue. Pour l'édition été 2019, j'ai décidé de revenir au moment où tout a commencé. Quand le vélo était d'abord et avant tout agréable et accessible. Où mouvement est devenu impulsion, et où, avec le temps, mémorable est devenu magique. La scène représente l'été 1962, quand j'ai eu mon premier vélo. L'idée était de capturer ce moment, et tout ce qui a suivi après que j'aie enfourché cette toute première bicyclette.

C'est ce vélo qui m'amènera éventuellement aux Olympiques. Il m'a amené à démarrer ma propre entreprise, avec ma copine, dans le garage de mon père. Il m'a amené à élever une famille qui perpétuera notre passion pour le cyclisme et comment la cultiver, à la fois en tant que famille et en tant qu'entreprise. Et il m'a donné l'opportunité de façonner l'industrie, en fusionnant innovation et expression artistique, pour créer des produits qui redéfiniraient performance et raison d'être.

Et c'est là toute la beauté des vélos. La capacité de relier le potentiel au possible. De l'arrière du peloton au podium, des destinations au destin. Que vous sortiez jour après jour pour performer, pour explorer de nouvelles routes ou pour créer des liens avec des gens et des endroits, les vélos peuvent faire partie de la réponse, ou être la réponse en soi. Parce qu'en fin de compte, la vraie question demeure : où votre vélo vous mènera-t-il ensuite ?

Où que ce soit, vous finirez certainement par vous retrouver aussi.

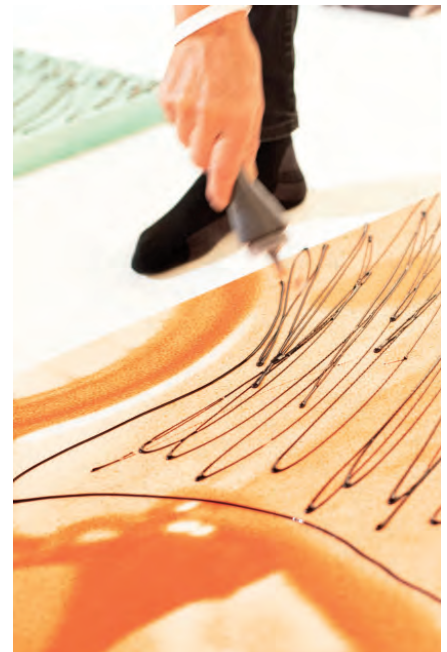

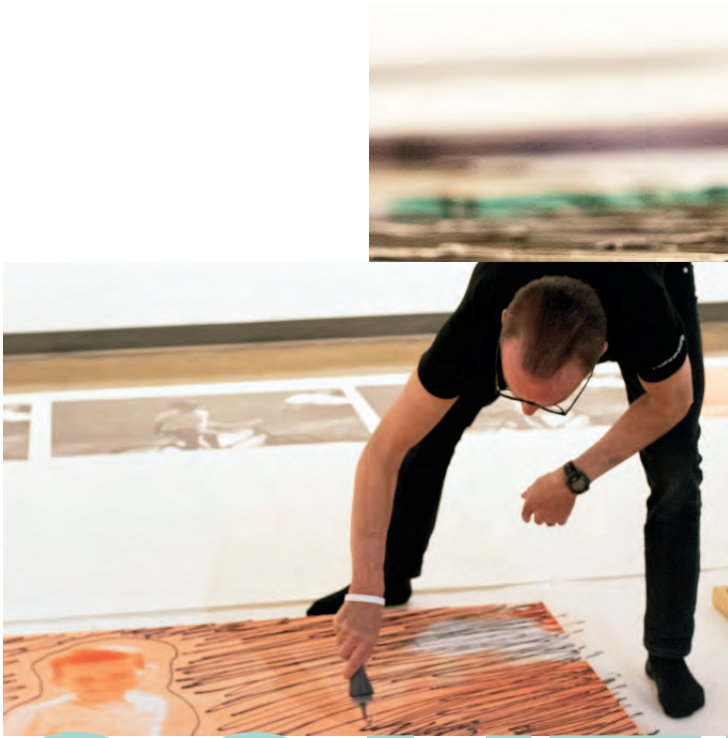

CONTINUEZ

À ROULER

ET À  
REVER.

*Handwritten signature*



The background is a blurred photograph of a stadium at night. Several bright, white spotlights are visible, creating a bokeh effect. The stadium seating and structure are out of focus, with warm tones from the lights and cooler blues from the sky. The overall mood is dynamic and energetic.

**PER  
FORM**

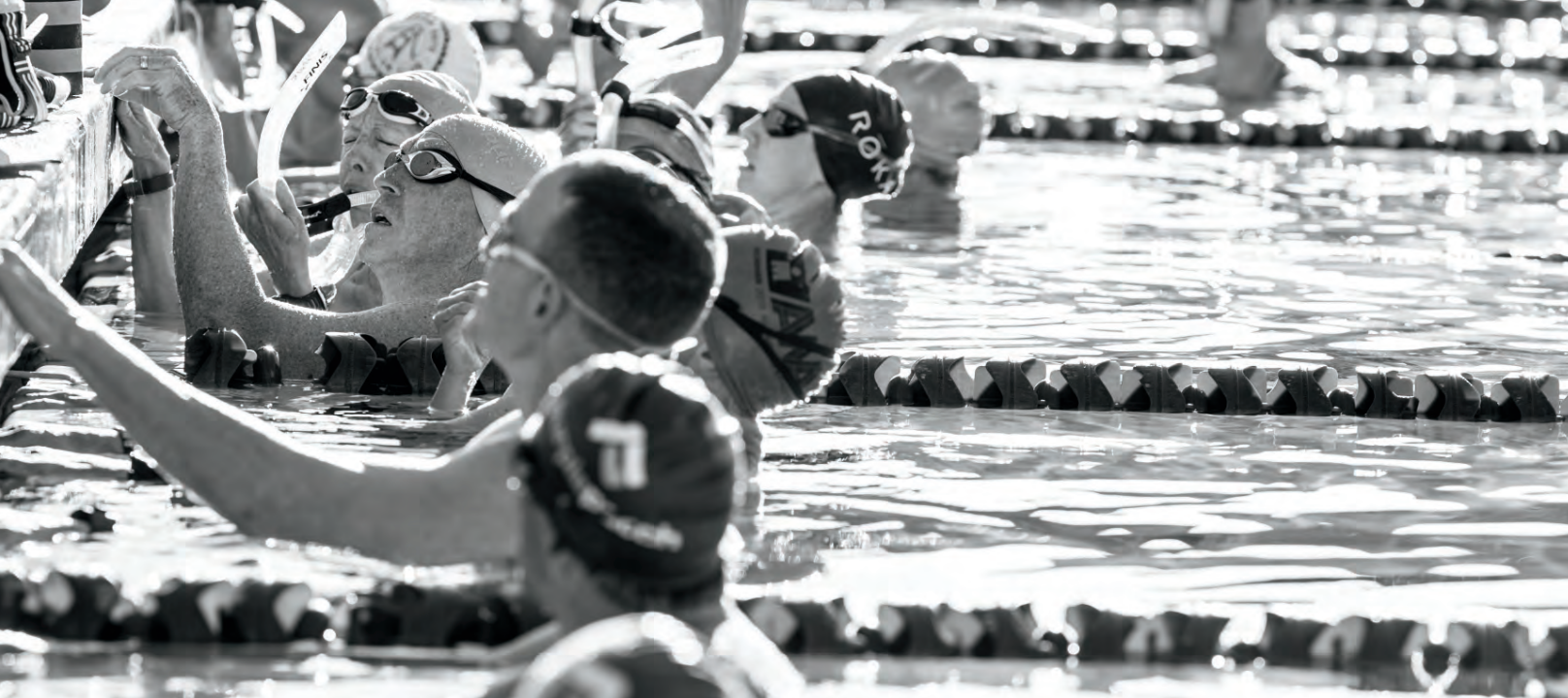





# VITE & VOYANT

NOUS SOMMES LES CRÉATEURS DE LA LIMITE QUE VOUS RECHERCHEZ. CEUX QUI SONT ISSUS DE LA CONFIANCE EN SOI, AXÉS SUR LES OBJECTIFS FIXÉS ET LA MEILLEURE FAÇON D'Y PARVENIR. NOUS CONNAISSONS LE PARCOURS, LA PISTE, LE SENTIER, LA DOULEUR... ET NOUS PARTAGEONS LE RÊVE. NOTRE RÔLE EST D'ÊTRE VOTRE PARTENAIRE ET DE VOUS AIDER À RÉVÉLER LA VRAIE NATURE DE LA PERFORMANCE. IL FAUT ALLER DE L'AVANT, CROIRE, DEVENIR. TRANSFORMER POTENTIEL EN POSSIBILITÉS. FAÇONNER DES JALONS À PARTIR DE VALEURS. S'EFFORCER D'ACCOMPLIR, DE SURPASSER ET DE DÉPASSER PARTOUT. GAGNER OU PERDRE, MAIS SANS JAMAIS ABANDONNER. DE L'ARRIÈRE DU PELOTON AU PODIUM. D'ARRIVÉE EN ARRIVÉE, MAIS SANS FIN.





# CRITE RIUM RED HOOK



**CHAQUE ANNÉE, DES CENTAINES DE CYCLISTES DU MONDE ENTIER FONT LEUR PÈLERINAGE ANNUEL VERS BROOKLYN POUR LE CRITÉRIUM RED HOOK. IL S'AGIT D'UNE SEMAINE DE FESTIVITÉS QUI COMMENCENT GÉNÉRALEMENT PLUSIEURS JOURS AVANT L'ÉVÉNEMENT PRINCIPAL ET QUI COMPRENNENT COURSES ALLEYCAT, FÊTES ORGANISÉES PAR LES MAGASINS DE VÉLOS ET CONCERTS. ON PEUT FACILEMENT Y CROISER DIVERSES ÉQUIPES EUROPÉENNES PÉDALANT À TRAVERS LA VILLE DE NEW YORK ET FAISANT DU TOURISME. LE PREMIER PARCOURS DU CRITÉRIUM DE RED HOOK FUT MIS EN PLACE POUR L'ANNIVERSAIRE DU FONDATEUR, DAVID TRIMBLE, ET L'AMBIANCE FESTIVE DU RHC SE PERPÉTUE PLUS D'UNE DÉCENNIE PLUS TARD.**

À huit heures du matin, la route qui traversait le pont de Brooklyn en direction du quartier Bay Ridge pour rejoindre Bruno et son équipe était lourde de brouillard. En plus d'être ancien champion canadien sur route, Bruno tient un café/boutique cycliste, Vélo Cartel, qui donne son nom à son équipe. Il se concentre actuellement sur la croissance de la culture entourant le vélo de piste et à pignon fixe au Canada. C'est dans cette optique qu'ils ont fait le voyage depuis Québec le vendredi soir, la veille de l'événement. Ils venaient tout juste de se procurer des cafés quand nous sommes arrivés. Après de brèves présentations avec l'équipe, tout le monde s'est dirigé vers le lieu où se tiendrait la première séance de qualification, prévue pour onze heures.

Le jour de la course, les séances d'échauffement commencent à dix heures. À onze heures et quart, la première vague de qualification avait commencé, les partisans avaient commencé à se regrouper le long du parcours, des vendeurs proposaient de la marchandise RHC, des camions de restauration servaient déjà des clients – et quelques coureurs quittaient déjà le parcours sur des civières. Le critérium Red Hook comprend quatre vagues de qualification, quatre courses de dernière chance, et à la fin de la soirée, la finale. Ce format permet aux cyclistes



d'avoir plusieurs opportunités de se qualifier même en cas de pépin durant leur tour de qualification. Le parcours de cette année était tout nouveau et plus rapide que les années précédentes, alors il a vraiment poussé les cyclistes à prendre les virages de façon plus fluide.

À Red Hook, la première séance est toujours une révélation. « Wow, ce... ce premier virage... On a commencé très vite puis tout le monde a freiné ! Je n'ai pas l'habitude de freiner comme

ça, et un gars a chuté juste devant moi. » C'était tout ce que notre cycliste, Bruno, a pu dire de sa première course de qualification. Moins de cinq minutes plus tard, il était de retour sur les rouleaux pour récupérer avec sa course dernière chance.

Malheureusement, l'un des coéquipiers, Kevin, a chuté pendant qu'il roulait avec les vingt premiers. Une entorse à la cheville impliquait qu'il passerait le reste de la journée à boiter et il a dû se retirer de la course dernière chance. C'est la norme ici

à RHC. Même les favoris peuvent facilement être disqualifiés en raison d'un problème mécanique ou d'un accident causé par autrui. Trevor et \_\_\_\_\_ (autre coéquipier) ont également eu leurs lots de problèmes pendant leurs sessions respectives et ont dû attendre leurs courses dernière chance.

Bruno était manifestement impressionné par le talent lors de la course. Il comparait le cyclisme sur piste à une forme d'art qui diffère du vélo de route. Ses mots ont vraiment souligné la profondeur du cyclisme en tant que sport : « Être puissant sur un vélo de route ne veut pas nécessaire dire que vous serez bon à tout type d'événement cycliste. » Une combinaison de puissance, de fluidité et peut-être surtout d'intrépidité est nécessaire afin de réussir ici.

Cette fin de semaine a démontré que le vélo est une aventure pleine de surprises qui s'étend bien au-delà de l'horizon visible. Est c'est précisément la raison pour laquelle Vélo Cartel a fait le voyage jusqu'à Brooklyn. Parfois les plans ne se déroulent pas comme prévu, mais heureusement, à RHC, ne pas se qualifier pour l'événement principal veut généralement dire que la fête commence plus tôt.

Vous pouvez lire un million d'articles sur le critérium Red Hood, mais aucun ne peut traduire l'énergie et l'excitation qu'on retrouve sur place. Y passer la journée ne fera que renforcer votre amour pour l'événement. C'est fascinant de voir des athlètes de classe mondiale s'affronter à des messagers locaux et des personnalités des réseaux sociaux. Pour un cycliste, cet événement est un incontournable, alors assurez-vous de le mettre au programme pour l'année prochaine.

Alors que je finissais d'écrire cet article, un courriel de Bruno est apparu dans ma boîte de réception. Il me disait qu'il arrivait tout juste de s'entraîner sur son vélo de piste. J'ai le pressentiment que Bruno et Vélo Cartel seront de retour l'année prochaine.

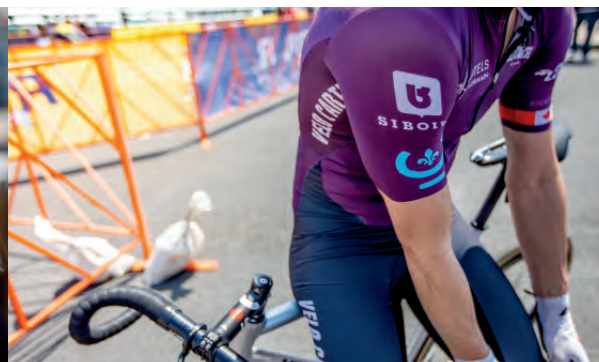

# PRIME ENGINEER

Garneau lance son premier maillot lié sans coutures. Le tissu d'ingénierie offre une ventilation élevée aux endroits tels que derrière les poches arrière, et procure une protection FPRUV adéquate ainsi qu'une construction plus flexible au haut du dos. Les manches ajustées recouvrent le biceps pour plus d'aérodynamisme.



# AIR GEL ULTRA

Né il y a deux ans de l'idée de concevoir le gant le plus rembourré sur le marché, le nouveau gant Air Gel Ultra est maître dans l'art d'amortir les vibrations et de prévenir l'engourdissement des mains. Dans cette recherche de protection de la paume, nous avons pris soin de ne pas compromettre la sensation du guidon, assurant une excellente prise. Enfin, nous nous sommes assurés de prévenir la surchauffe à l'aide de tissu respirable au dos de la main et de notre ventilation brevetée Ergo Air® V-Xent dans la paume.



ON CONNAÎT LE PARCOURS, LA PISTE,  
LE SENTIER, LA DOULEUR...  
ET ON PARTAGE LE RÊVE.

CYCLISME



LE PARCOURS/LE CHEMIN/LA DOULEUR  
**DEVENIR**  
CROIRE RÊVER DÉPASSER **GAGNER**



# PERSONAL ANNUAL SECRETIF



COLLECTION DISPONIBLE  
AUX PAGES 88 ET 89







© Ross Outerbridge

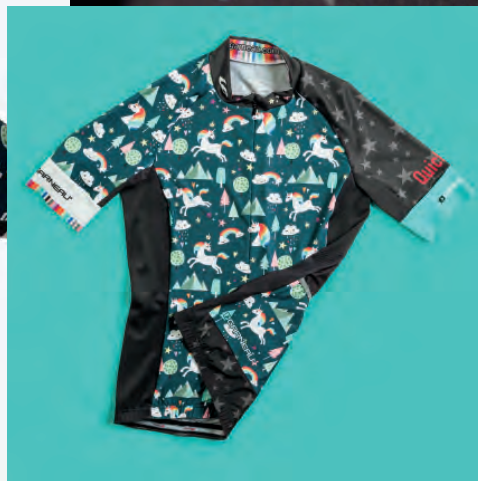

## CATHARINE PENDREL

2x championne du monde, 3x olympienne,  
médaillée de bronze 2016 en vélo de montagne.  
CLIF Pro Team

Quand Garneau m'a demandé : « Qu'est-ce que tu veux sur ton ensemble ? » J'ai répondu du tac au tac : « Des licornes, des arcs-en-ciel, des montagnes et des arbres ! Mais pas sur du bleu ! »

Les licornes et les arcs-en-ciel sont pour l'enfant en moi que l'idée de magie émerveille, et aussi pour l'adulte qui sait qu'il faut croire que tout est possible si on veut donner le meilleur de soi.

À l'arrière de mon épaule droite se trouve un nuage de pluie avec des gouttes colorées, parce que chaque situation est ce qu'on en fait et parce que sans pluie, il n'y a pas d'arcs-en-ciel. C'est en surmontant des épreuves qu'on peut réellement briller !

Avouons-le, les licornes et les arcs-en-ciel vont de pair. Je portais des chaussettes avec des licornes et des arcs-en-ciel aux Jeux olympiques de 2016 quand j'ai fait la course qui m'a valu une médaille de bronze. Les chaussettes sont l'un des rares articles personnalisés qu'on peut se permettre de porter lorsqu'on participe aux Olympiques, et je les voulais pour avoir cette sensation de plaisir et de magie que je voulais vivre pendant que j'étais là.

Les chevaux, et non les licornes, furent ma première passion. Le temps que j'ai passé à travailler avec les chevaux m'a beaucoup appris sur le travail que ça prend pour créer les opportunités que l'on veut dans la vie. Obtenir les bandes aux couleurs de l'arc-en-ciel du titre de championne du monde est étroitement lié aux heures passées à nettoyer des boxes de chevaux, sachant que le tout le travail en a valu la peine.

Les montagnes et les arbres ? Eh bien ils représentent les endroits que j'aime le plus et qui me gardent centrée. Que ce soit monter à cheval ou faire du vélo, faire de la randonnée ou du camping, seule, entre amis ou en famille, c'est lorsque je suis entourée de montagnes et d'arbres que mon énergie est à son meilleur. Ils me calment et me stimulent et méritent donc leur place sur cet ensemble.

Quick C ? Ça c'est moi ! Presque toute ma carrière, j'ai fait partie d'une extraordinaire et puissante équipe féminine. Les femmes de l'équipe Clif sont non seulement d'incroyables athlètes, elles sont aussi de merveilleuses personnes amusantes !

Au camp d'équipe l'an dernier, pendant que nous gardions le sourire après des heures à tenter de prendre quelques bonnes images d'action et de l'équipe, nous avons commencé à rapper, parce que c'est ce que font les cyclistes, non ? Nous avons donc décidé que nous avions toutes besoin de noms de rappeuses, et le mien est devenu Quick C. Assurez-vous de voir les ensembles de mes coéquipières pour apprendre leurs surnoms... Nous adorerions vous entendre les crier à une course !!!





# KATERINA NASH

Athlète olympique à cinq reprises, Katerina a fait ses preuves parmi les athlètes les plus polyvalents et les plus endurcis au monde, ce qui prouve au monde entier que les femmes peuvent rester compétitives au plus haut niveau jusqu'à la trentaine.

Les trois lieux géographiques où j'ai vécu devaient se retrouver sur mon maillot. Ma ville natale avec Libin sera toujours l'endroit où est née ma passion du plein-air. J'essaie de me rendre au sommet, soit à pied ou en vélo, chaque fois que je rends visite à mes parents. Au sommet de Libin se trouve une tour avec six fenêtres qui est représentée sur le côté gauche de mon maillot. Tahoe est l'endroit où se trouve ma communauté, et là où mes chiens peuvent courir librement. La vague qui traverse le maillot représente le splendide lac blotti dans les montagnes de la Sierra Nevada. Avec ses superbes collines et parcs, la zone est de la baie de San Francisco ne ressemble pas tellement à une ville et j'ai pu maintenir un style de vie semblable à celui que j'avais dans les montagnes. Cependant, le Bay Bridge m'ouvre les portes sur un monde nouveau rempli de musées, de restaurants, de merveilles architecturales, de bars à vin et de toutes ces choses auxquelles je m'intéresserai davantage lorsque je ne serai plus une coureuse professionnelle. Quand je traverse le pont, j'aime passer sous ses majestueux piliers. J'en ai mis un sur le côté droit du maillot. Je m'estime chanceuse d'avoir eu l'occasion d'habiter tous ces endroits merveilleux et d'y avoir de la famille ou des amis.



La dernière partie du design est une coupe de vin. Je ne cache pas mon affection pour cette boisson. J'ai voyagé à travers le monde et j'en ai dégusté beaucoup. J'apprécie particulièrement les vins de Californie. Ma journée parfaite se termine par une promenade en soirée avec les chiens et un verre de vin en bonne compagnie. En langue tchèque, on dit « na zdravi » pour trinquer, et puisque l'une de mes coéquipières se débrouille plutôt bien en tchèque, entre deux verres de vin, elle m'a aidée à concevoir ce dernier élément de mon maillot Garneau personnalisé. Merci, Maghalie ! Je vais continuer à boire pour nous deux.

Le design de ce maillot me représente plutôt bien et je serai heureuse de le porter pour rouler. La vie est faite de petits plaisirs, comme avoir Un bel ensemble qui donne envie de sortir rouler. Celui-ci me fera penser à mes chiennes quand je ne suis pas avec elles et aux endroits où j'ai habité et qui me manquent parfois. Ce maillot représente une vie bien équilibrée, constituée de vélo, d'un peu de vin, de promenades avec les chiens et de beaucoup de reconnaissance envers les endroits que j'ai visités et les expériences que j'ai vécues grâce au vélo.





# MAGHALIE ROCHETTE

Cycliste professionnelle en vélo de montagne pour CLIF Pro Team  
 5<sup>e</sup> aux championnats du monde 2017  
 Championne nationale 2016  
 3<sup>e</sup> aux championnats panaméricains 2016 #CXFEVER



J'étais en train de faire des moulins à sel et à poivre en bois quand j'ai reçu un courriel de Garneau m'offrant l'opportunité de créer mon propre ensemble cycliste personnalisé. N'est-ce pas génial ?!

Alors quand j'ai reçu ce courriel de Garneau, je savais d'ores et déjà que mon ensemble aurait quelque chose à voir avec le travail du bois. À vrai dire, j'adore créer et les artistes sont pour moi une incroyable source d'inspiration. La maîtrise d'un art est une réalisation que j'admire profondément.

Les artistes ne suivent pas les tendances ; ils écoutent leurs coeurs et vont au bout de leurs idées, et c'est généralement eux qui sont à l'origine des tendances. Je trouve ça génial.

Bien que j'adore construire et créer des choses avec mes mains, je ne peux certainement pas prétendre être une artiste. Le travail du bois est seulement un passe-temps pour moi, mais ça ne veut pas dire que je ne peux pas admirer des artistes et m'efforcer d'être comme eux ! En un sens, parfois j'aime penser que je peux aborder le cyclisme comme un art et l'exercer comme le ferait un artiste.

Après tout, il y a de nombreuses similarités entre le travail du bois et le cyclisme. Quand je travaille le bois, je suis souvent trop focalisée sur le produit fini. Trop impatiente de voir de quoi auront l'air mon stylo en bois ou mes cuillères à salade une fois terminés, il m'est arrivé de sabler trop fort ou de trop faire forcer mon morceau de bois avec la scie à ruban, et j'ai vu mon projet éclater en morceaux. La course de vélo est pareille ; si on est trop concentrés sur le résultat, on peut

## « BOUGE TON GROS ORTEIL »

Si vous avez déjà regardé les films « Kill Bill » de Quentin Tarantino, vous savez de quoi je parle. C'est l'une des célèbres premières scènes du premier film. L'héroïne est assise dans un camion, incapable de bouger ses jambes après un coma de 4 ans et elle se répète sans cesse ces quatre mots : « Bouge ton gros orteil. Bouge ton gros orteil. »

Si vous n'avez pas encore regardé ces films eh bien, honnêtement... qu'attendez-vous ?!

C'est pourquoi cette citation se retrouve sur mon maillot. « Bouge ton gros orteil » me rappelle de faire appel à la Beatrix Kiddo en moi. Cette citation me rappelle aussi que peu importe l'ampleur de la tâche à accomplir, il faut commencer par le premier pas et établir de bonnes bases. Que ce soit pendant une session d'intervalles ardue, une grosse course ou en faisant un projet de menuiserie compliqué, tout ce qu'on peut faire c'est de se concentrer sur les choses qu'on peut contrôler et accomplir ces étapes une à la fois. C'est un bon rappel de vivre le moment présent et de juste « bouger ton gros orteil ». Ou de donner un autre coup de pédale.

Dans la poche arrière, j'ai décidé de mettre quelque chose qui a de l'importance pour moi. C'est un symbole d'unité et de célébration. Ça représente mon équipe ; les personnes que j'aime, les personnes qui me soutiennent et les personnes qui rendent cette expérience si agréable.

Sur l'image, chaque section représente des personnes qui sont importantes pour moi et qui m'inspirent ; ma famille, mes amis, mes entraîneurs, mon équipe et mes commanditaires. Cependant, ce symbole unit toutes les parties pour former un tout ; pour former une équipe. C'est un rappel qu'un groupe est bien plus fort que n'importe quel individu.

en oublier de lever sa roue avant pour franchir une roche et se retrouver par terre au dernier tour.

Ces deux activités se ressemblent à bien des égards, et c'est pourquoi en tant qu'athlète cherchant à maîtriser son « art » au meilleur de ses capacités, je tente d'être comme une artiste. Je veux voir assez grand pour viser des objectifs excitants, et je veux être complètement immergée dans chaque étape du processus pour y arriver. Et comme l'artiste, j'essaie de faire cela en suivant mon instinct (et mon plan d'entraînement bien sûr !) et sans craindre les jugements extérieurs. Et surtout, en ayant du plaisir !



# EVA LECHNER

Eva Lechner est l'une des deux athlètes de CLIF Pro Team basées en Europe. Elle est plusieurs fois championne nationale italienne en vélo de montagne, cyclocross et vélo de route. Elle est également l'une des rares athlètes, hommes ou femmes, à avoir remporté des coupes du monde en vélo de montagne et en cyclocross, et a remporté un championnat du monde de vélo de montagne en relais par équipe. Eva a rejoint l'équipe CLIF Pro Team (alors LUNA) en 2016.

J'en suis maintenant à ma troisième année avec l'équipe CLIF Pro Team, et j'étais très emballée quand j'ai appris que j'allais pouvoir créer mon propre maillot Louis Garneau. Chaque détail sur mon maillot est quelque chose d'important dans ma vie aussi bien que dans ma carrière cycliste.

## CHEVAUX :

Depuis que je suis enfant, j'ai toujours aimé les chevaux et rêvé d'avoir mon propre cheval. Alors un jour, j'ai décidé de me lancer et de me l'acheter. C'était il y a 9 ans. J'ai toujours voulu un cheval arabe, et maintenant, mon quatrième est en route (ma jument va avoir un poulain).

## AIGLE :

Au bas du dos de mon maillot se retrouve l'un de mes versets préférés :

« NE LE SAIS-TU PAS, NE L'AS-TU PAS ENTENDU, QUE L'ÉTERNEL EST LE DIEU D'ÉTERNITÉ, QUI A CRÉÉ LES EXTRÉMITÉS DE LA TERRE? IL NE SE LASSE POINT, IL NE SE FATIGUE POINT, ET ON NE PEUT SONDER SON INTELLIGENCE. IL DONNE DE LA FORCE À CELUI QUI EST LASSÉ; IL ACCROÎT LA VIGUEUR DE CELUI QUI EST AFFAIBLI. LES JEUNES GENS SE FATIGUENT ET SE LASSENT, LES JEUNES HOMMES DEVIENNENT CHANCELANTS. MAIS CEUX QUI S'ATTENDENT À L'ÉTERNEL REPRENNENT DE NOUVELLES FORCES. LES AILES LEUR REVIENNENT COMME AUX AIGLES. ILS COURRONT, ET NE SE FATIGUERONT POINT; ILS MARCHERONT, ET NE SE LASSERONT POINT. »

- ÉSAÏE 40:28-31

J'ai vécu des moments très difficiles ces dernières années, avec beaucoup de hauts et de bas, tant émotionnels que physiques, mais j'ai quand même réussi à livrer au moins un bon résultat chaque année. En 2016, j'ai atteint un point où je n'avançais plus, et un mois avant les Jeux olympiques de Rio, j'ai reçu un diagnostic de surentraînement et d'épuisement physique. Le processus de guérison était beaucoup plus long que ce que je m'imaginais ou ce à quoi je m'attendais, et ce n'était pas facile d'être patiente.

Pendant cette période, ce verset avait beaucoup d'importance pour moi, puisque j'essayais



d'être patiente et d'avoir confiance que Dieu me ramènerait au plus haut niveau.

## TRUCS DE VÉLO :

J'ai commencé la course de vélo à l'âge de 16 ans. J'ai toujours aimé le vélo en général et quand

course de vélo de montagne existait. J'étais très enthousiaste et j'ai adoré cela dès le premier instant. C'est comme ça que tout a commencé. J'ai rapidement livré d'excellents résultats en tant que junior, et j'ai obtenu une place dans une équipe professionnelle dès ma première année dans la division U23. C'était il y a 17 ans. Ainsi, le vélo et la course ont fait partie de plus de la moitié de ma vie. C'est pourquoi je voulais des symboles en lien avec le vélo sur mon maillot !

## BOÎTE À LUNCH DANS LA POCHE :

Lorsque je me suis jointe à l'équipe CLIF Pro Team après avoir fait partie d'une équipe européenne, je n'étais pas habituée au fait que chacun devait organiser ses repas. Le déjeuner et le souper ne posaient pas de problème, mais j'avais de la difficulté avec le dîner. Chez moi, j'allais toujours dîner chez mes parents.

Alors ma question préférée pour l'équipe était : « Quel est le plan pour le dîner ? », ce qui faisait toujours rire tout le monde. Cette question devait donc forcément être représentée sur mon maillot, d'où la boîte à lunch cachée dans la poche arrière.

# HALEY BATTEN

Membre de l'équipe CLIF Pro Team et championne nationale américaine 2017 en vélo de montagne dans la catégorie U23.

## INSPIRATION :

Voici quelques éléments d'inspiration qui me font trépanner d'impatience à l'idée d'enfourcher mon vélo, de m'entraîner et d'explorer ; être inspiré par d'autres, être inspiré par des moments, et espérer un jour être une inspiration pour d'autres. L'équipe CLIF Pro Team m'inspire, les chèvres de montagne m'inspirent, et les citations m'inspirent. Je suis inspirée par le plein air, l'environnement, les éléments. En ayant de nombreuses sources d'inspiration, je peux aspirer à donner le meilleur de moi-même chaque jour et aussi à aider les autres à atteindre leurs objectifs. C'est par l'inspiration qu'on trouve la motivation nécessaire pour relever les défis qui se dressent sur notre chemin.

## DÉFI :

Une chèvre de montagne empruntera le chemin le plus difficile, le terrain accidenté aux rochers escarpés, pour atteindre le sommet d'une montagne. Elle sait qu'en choisissant ce trajet exaltant, ses limites seront mises à

**« N'AYEZ PAS FROID AUX YEUX DANS LA POURSUITE DE VOS OBJECTIFS. »**

l'épreuve et un nouveau sentiment de confiance surgira. Le vélo de montagne m'a appris à relever les défis. C'est intimidant de mettre tout son cœur dans quelque chose sans en connaître l'issue. Il semblerait que la peur nous brouille la vue quand vient le temps de repousser nos limites et de prendre des risques. Si nous nous concentrons

seulement sur l'issue, la peur de l'échec peut parfois supplanter la valeur de l'expérience que nous apportent les défis sur notre route.

Ce sont ces défis qui nous forgent, qui nous forment et qui nous changent. Quand on apprécie le processus, le défi n'est plus une source de crainte, mais plutôt une source d'enthousiasme. Chaque côte abrupte, chaque tempête de neige est une occasion de partir à l'aventure et de tester sa force de caractère. Les défis sont palpitants et offrent ultimement les meilleures récompenses.

## JOIE :

Ce sont ces petits moments qui comptent le plus. Le sourire que vous ne pouvez retenir lorsque vous atteignez le sommet d'une côte et que le monde s'étend devant vous, ou lorsque vous dévalez un nouveau sentier épique en pourchassant vos amis. Ce sont ces moments qui transforment le processus en souvenirs inoubliables. Les couchers de soleil, le bruissement des feuilles d'automne sous vos pneus, la boue qui vous éclabousse alors que vous traversez une flaque, le ciel étoilé lors d'une randonnée nocturne. Le vélo peut nous faire découvrir des endroits extraordinaires, n'oubliez pas ces petits moments qui rendent la route et l'exploration si spéciales.

Ce sont tous ces éléments qui font en sorte que le parcours en vaut la peine chaque jour. S'il m'arrive de me sentir submergée par tout ce que j'espère accomplir, je sais que cet ensemble Garneau me rappellera d'où provient mon inspiration. Il me rappellera aussi de me mettre au défi et d'apprécier la randonnée chaque fois que j'enfourche mon vélo. C'est ça le processus, le parcours, et le fait qu'il me permette d'évoluer en tant que personne est une réussite en soi. J'espère qu'il en sera de même pour vous, que vous saurez reconnaître la valeur du processus dans la poursuite de vos objectifs, quels qu'ils soient.

**« C'EST PAR LES ASCENSIONS LES PLUS DIFFICILES QU'ON ATTEINT LES SOMMETS LES PLUS SPLENDIDES. »**





# HANNAH RAE FINCHAMP

Membre de l'équipe CLIF Pro Team, ancienne championne de vélo de montagne des écoles secondaires de la Californie et championne nationale collégiale de vélo de montagne dans deux disciplines.

## L'ORIGINAL :

Si j'avais reçu un dollar chaque fois que quelqu'un m'a sous-estimée, je serais une fille riche. Mais j'adore ça. Chaque fois qu'une personne me regarde et tire une conclusion hâtive, ça me donne l'occasion de lui donner tort.

Je suis un original. Je suis modeste et je passe souvent inaperçue, mais je suis puissante.

La plupart des gens me sous-estiment, et ce n'est pas grave. Mes objectifs sont bien plus grands que ce à quoi la plupart des gens peuvent s'attendre, et parfois même trop grands pour que j'en parle à voix haute.

Je suis un original. Quand les gens énumèrent les animaux dangereux de la montagne, ils pensent aux cougars, aux ours ou aux serpents. L'original est souvent oublié ou négligé. L'original est un peu maladroit et se promène lentement dans les sentiers. C'est un herbivore qui ne constitue généralement aucune menace. Cependant, l'original a très peu de prédateurs naturels. On a déjà vu des originaux repousser des ours et des meutes de loups. Ayant la capacité de courir à plus de 50 km/h et l'endurance nécessaire pour nager plus de 2 heures, quand il est question de l'original, il ne faut pas se fier aux apparences.

L'original est le point central de mon ensemble Garneau personnalisé parce qu'il me rappelle

que même ce qui est grand et puissant est souvent sous-estimé. Chaque fois que quelqu'un doute de moi, ça ne fait qu'alimenter mon feu. Je persévérerai !

## LE CHALET :

Si on regarde au dos de mon maillot, on peut voir un chalet en bois dans le coin inférieur gauche. Ce chalet représente ma famille. Mon grand-père a construit ce chalet de ses propres mains à Priest Lake, en Idaho, il y a plus de 70 ans. C'est un endroit où je me sens bien et ça me rappelle le village où j'ai été élevée. J'ai commencé la course quand j'avais seulement 9 ans. Pendant 9 ans, il a fallu que ma mère signe mon formulaire de renonciation chaque fois que je participais à une course. Je ne serais pas où j'en suis aujourd'hui sans ma famille.

## LA CROIX :

La croix repose au-dessus du chalet, veillant sur ma famille. En tant que chrétienne, la croix sur ce maillot représente mon « pourquoi ». Ce pourquoi je consacre des milliers d'heures à m'entraîner. Quel que soit votre « pourquoi », identifiez-le et vous trouverez votre raison de rouler.

## ECG :

Au cours des 13 dernières années, j'ai poursuivi mes études parallèlement à ma carrière sportive. Mes études m'ont valu deux diplômes : thérapie

du sport et sciences de l'activité physique. D'ici la fin de l'année, mon objectif est d'être Hannah Finchamp, ATC, LAT, CSCS.

## LES PANCAKES D'HANNAH :

Je suis fière de mes pancakes. Avec la retraite encore distante de plusieurs décennies, je me vois ouvrir un restaurant offrant plus de 50 différentes sortes de pancakes. J'ai même déjà élaboré le menu.

## BRONTOSAURE :

Pour la simple raison que cela m'apporte une joie irrationnelle ! Parfois la joie ne nécessite aucune explication. Un sourire peu être la plus puissante des armes.

## LE SECRET À L'INTÉRIEUR :

À l'intérieur de ma poche arrière se trouve le symbole à l'origine de tout. Je me souviens d'avoir entendu l'affirmation : « Visualise une flèche et suis sa direction, le plus rapidement possible. » C'est ce qui a éveillé mon goût pour l'aventure et mon côté compétitif. Quand je me tenais sur la ligne de départ pour ma toute première course, je ne savais pas que cela allait un jour me mener à la meilleure équipe de vélo de montagne au monde. Dans ma poche arrière se trouve XTERRA Triathlon : les courses à l'origine de tout.

# LEA DAVISON

Cycliste professionnelle pour l'équipe CLIF Pro Team | 2X olympienne  
Médaille d'argent aux championnats du monde 2016 | #happinessisfast

Puisque nous nous amusons avec le design de cet ensemble de vélo, Beyoncé était l'un des éléments principaux de l'ensemble. Le fait est que Beyoncé me rend joyeuse. Si je n'étais pas une coureuse cycliste, j'adorerais être danseuse dans la troupe de Beyoncé. J'en ai littéralement rêvé. On pourrait penser qu'elle est l'unique reine de la musique, créant des hymnes fortifiants pour les femmes du monde entier. Sa musique est parfaite pour s'enflammer avant une course ou pour faire baisser le rythme cardiaque de 150 bpm avant une coupe du monde (histoire vraie). Sa musique est bonne pour n'importe quand, et je l'apprécie tellement qu'on a camouflé quelques-unes de ses paroles sur mon maillot personnalisé. Mais ce que bien des gens ne réalisent pas, c'est que sa musique peut vous en apprendre beaucoup sur la course cycliste.

**"I DREAM IT  
I WORK HARD,  
I GRIND TIL  
I OWN IT..."**  
« J'EN RÊVE, JE TRAVAILLE FORT,  
JE M'ACHARNE JUSQU'À CE QUE  
J'AIE CE QUE JE VEUX... »

**SOMETIMES  
I GO OFF, I GO  
HARD, TAKE  
CE QUI M'APPARTIENT,  
WHAT'S MINE,  
JE SUIS UNE VEDETTE**

**CAUSE I SLAY,  
I SLAY, I SLAY,"**  
CAR JE DOMINE, JE DOMINE,  
JE DOMINE »

Vous ne pouvez être ce que vous ne pouvez voir. La première fois qu'on m'a introduite au vélo de montagne, un tout nouveau monde et un avenir potentiel se sont ouverts à moi. En 2000, je regardais avec des yeux écarquillés la division femmes pro de l'événement courte piste au Mount Snow NORBA (une course de vélo de montagne américaine de haut niveau). Avant ce moment, je ne savais pas que les femmes pouvaient gagner leur vie en faisant de la course de vélo de montagne. Je ne savais pas que c'était un sport olympique, ni qu'il y avait des championnats du monde de vélo de montagne. C'est à ce moment-là qu'un rêve a pris forme. J'étais déterminée à gagner ma vie sur mon vélo de montagne. La seule chose que je pouvais contrôler, c'est que j'allais travailler plus fort que tous mes compétiteurs jusqu'à ce que ce rêve devienne réalité. Depuis ce moment et encore aujourd'hui, je continue à « m'acharner jusqu'à ce que j'aie ce que je veux ». En

**"I PUT MY FOOT  
DOWN YEAH MY  
HANDS UP"**  
« JE METS LE PIED À TERRE  
ET LES MAINS EN L'AIR »

**MY HANDS UP,  
MY HANDS UP**  
LES MAINS EN L'AIR,  
LES MAINS EN L'AIR

**FLEXIN' WHILE  
MY HANDS UP"**  
JE ME CAMBRE  
AVEC LES MAINS EN L'AIR »

travaillant fort, on peut tous atteindre les objectifs qu'on s'est fixés. Mais ça prend énormément de travail, il faut être prêt à se donner corps et âme.

À prime abord, ces paroles décrivent littéralement ce moment où on traverse la ligne d'arrivée et qu'on vient de gagner la course. Se cambrer avec les mains en l'air en signe de victoire. Mais ça prend aussi une coureuse cycliste pour « mettre son pied à terre » afin d'atteindre ce moment où elle peut mettre ses mains en l'air en signe de victoire. Être coureur cycliste professionnel est un style de vie. La course de vélo est assurément mon emploi, et celui de bien d'autres aussi, mais ce n'est pas toujours aussi prestigieux que ça en a l'air. Il ne s'agit pas seulement de faire du vélo quand ça me tente. Ce sont des séances d'entraînement de trois heures sous la pluie froide. C'est de l'épuisement pur. Du sacrifice. Jamais je ne commence ma journée à huit heures pour finir à dix-sept heures. Toutes mes décisions sont prises en fonction de la question : est-ce que ça va me rendre plus rapide ? Est-ce que ça va aider ou empêcher ma récupération pour l'entraînement de demain, la coupe du monde de la semaine prochaine, ou les championnats du monde de cette année ? Alors en effet, je suis constamment en train de mettre mon pied à terre afin de faire le nécessaire pour atteindre mon plein potentiel. Je dois faire des choix difficiles et fixer des limites. C'est manquer le barbecue estival de tel ami et plutôt rester à la

**"I WOKE UP  
LIKE THIS  
I WOKE UP  
LIKE THIS"**  
« JE ME SUIS RÉVEILLÉE  
COMME ÇA, JE ME SUIS RÉVEILLÉE  
COMME ÇA »

**WE FLAWLESS,  
LADIES,  
TELL 'EM"**  
NOUS SOMMES PARFAITES,  
MESDAMES, DITES-LEUR »

maison pour récupérer. Parfois, mettre mon pied à terre est la partie la plus difficile de mon travail, mais ça en vaut la peine, surtout quand je peux franchir la ligne d'arrivée avec les mains en l'air.

# FLAW LESS

De nos jours, les femmes reçoivent tellement de messages négatifs de la culture populaire. On est trop grosses. On devrait être mignonnes et sexy. On peut avoir de l'ambition, mais pas trop. Les femmes devraient être fortes, mais si on est trop fortes, on nous considère 'chiantes'. On devrait acquiescer. La liste est longue. Les femmes ont un espace étroit dans lequel exister dans ce monde, et Beyoncé est là pour nous dire que nous, les femmes, sommes très bien exactement comme nous nous sommes réveillées ce matin. En fait, nous sommes parfaites. La course cycliste sert à faire sauter les portes de cet espace étroit. La course cycliste montre des femmes incroyablement fortes et en forme avec certaines des plus grosses cuisses au monde. Quiconque observe la ligne d'arrivée d'une coupe du monde verra des filles couvertes de boue qui ont donné tout ce qu'elles avaient, au-delà de leurs limites. Nous sommes épuisées. Nous sommes pures et vraies. Le vélo de montagne révèle des femmes agressives qui descendent de dangereux champs de roches et franchissent des obstacles en s'élançant dans les airs – les mêmes obstacles que les hommes franchissent. Nous ne sommes pas parfaites. Nous portons des cicatrices qui racontent l'histoire de chutes, de sang et de douleur. Et nous nous sommes réellement réveillées comme cela... parfaites.



# GAGNER OU PERDRE, MAIS SANS JAMAIS ABANDONNER.

TRIATHLON





NE JAMAIS ABANDONNER  
**SURPASSER**  
C R O I R E  
D É P A S S E R **R É S I S T E R** **PERDRE**





# MILIO NIEL SANDERS





## TRI AIR LITE

La chaussure Tri Air Lite de Garneau procure un confort extrême qui dure le temps d'une distance IRONMAN. La double technologie X-Comfort exclusive assure un ajustement confortable dépourvu de points de pression et élimine l'affaissement. Avec sa large ouverture, ce soulier au design argent-camo est une bête de vitesse, avec des semelles intérieures Icefil qui soutiennent la voûte plantaire. Cette révolution de la chaussure de triathlon a été conçue en collaboration avec Lionel Sanders.



PER  
FORM

# CYCLISME COURSE



9ZF

1058405 Combinaison Course LGneer p. 71



9ZF

1020869 Maillot Course M-2 Race p. 71



9ZF

1058407 Bib Course LGneer Race p. 80



9ZF

1020963 Maillot Elite M-2 p. 71



9ZF

1020323 Maillot Prime Engineer p. 72



020

1058321 Bib CB Carbon Lazer p. 80



9ZL

1020946 Maillot Stunner femme p. 76



9ZL

1058444 Bib CB Carbon Lazer femme p. 85



1JW



9ZF

1010064 Casquette Course Vent p. 71 and 130



9W1



8Y0



8Y1

1405362 P-09 p. 145



5C6



5C7

1408074 Vitesse p. 146



1CF



6Z0



9A9

1405261 Course p. 146



117



251



023

1481158 Mondo Sprint p. 138



274



303



366



251



331

277

1085058 Conti Long p. 181



251



096

1481159 Mondo Sprint femme p. 138



020



019



023

1487272 Course Air Lite II p. 161



020

1483267 Zone Mini p. 185

PER  
FORM

# CYCLISME HOMME



020 376  
**1020323** Maillot Prime Engineer p. 72



922  
**9820805** Maillot Equipe Pro Replica 2 p. 72



1KB 1JV  
**9820981** Maillot Art Factory Zircon p. 72



1JW 1KB 1JV  
**9820965** Maillot Art Factory p. 72



1KC 1KE 1KD  
**9842007** Maillot Classic p. 73



020 159 023 033 117 376  
**1020909** Maillot Lemmon 2 p. 73



020 466  
**1058315** Bib CB Carbon 2 p. 80



020  
**1050511** Short CB Carbon 2 p. 81



252  
**1058409** Bib CB Neo Power p. 81



020  
**1050561** Short CB Neo Power p. 81



1JW 1KB 1JV  
**9858521** Bib Neo Power Art Motion p. 82



020 252 308  
**1058413** Bib Neo Power Motion p. 82



1KB  
**9850071** Short Neo Power Art Motion p. 82



020 023  
**1050611** Short Neo Power Motion p. 82



020  
**1058229** Bib Fit Sensor 2 p. 83



020  
**1050413** Short Fit Sensor 2 p. 83



1FR 1FQ  
1405580 Hero p. 147



1FV 1FW 1CF 1FX  
1405175 Equipe p. 147



020 752 308 760  
1481137 Nimbus Evo p. 138



020 023 350  
1481183 Air Gel Ultra p. 138



760 448 023 020 366  
1481139 Biogel RX-V p. 139



760 115 023 020 159  
1481164 Calory p. 139



433 267 775 251 331 159  
1085057 Conti p. 181



92H 923  
1085065 Conti Long (emb-3) p. 181



92K 923  
1085067 Conti (emb-3) p. 181



92G 019 020  
1085054 Mid Versis (emb-3) p. 181



020 260 283  
1487285 Carbon LS-100 III p. 161



020 019  
1487273 Platinum II p. 162



020 019 359  
1487287 Copal II p. 163



020 019 023  
1487243 Chrome p. 165



020  
1493269 Zone Mega p. 185



020  
1493332 Middle LG Race p. 185



020  
1493268 Zone p. 185



020  
1493056 Little LG Race p. 185

PER  
FORM

# CYCLISME FEMME



1020966 Maillot Prime Engineer femme p. 76



9820982 Maillot Art Factory Zircon femme p. 76



9020980 Maillot Art Factory femme p. 77



9820976 Sans manche Art Factory Zircon femme p. 77



1020656 Maillot Beeze 2 femme p. 78



1020896 Sans manche Beeze 2 femme p. 78



1025180 Soutien-gorge Verona femme p. 112



1050514 Short CB Carbon 2 femme p. 85



1050568 Short CB Neo Power femme p. 85



9850076 Short Neo Power Art Motion femme p. 86



1050564 Short Neo Power Motion femme p. 86



9850616 Short Neo Power Art Motion 7 femme p. 87



1050032 Short Neo Power Motion 7 femme p. 87



1050594 Short Neo Power Motion 5.5 femme p. 87



1050416 Short Fit Sensor 7.5 femme p. 87



1050420 Short Fit Sensor 5.5 femme p. 87





252

1058386 Bib CB Neo Power femme p. 85



1BD

1JT

9850532 Knicker Neo Power Art Airzone femme p. 86



020

1050596 Knicker Neo Power Airzone femme p. 86



1FR

1FQ

1405580 Hero p. 147



1FV

1FW

1CF

1FX

1405175 Equipe p. 147



245

020

019

307

1481138 Nimbus Evo femme p. 138



117

020

288

1481184 Air Gel Ultra femme p. 139



356

407

020

292

1481140 Biogel RX-V femme p. 139



096

020

307

159

051

1481165 Calory femme p. 139



616

019

020

1085085 No-Show Versis (emb-3) p. 182



020

277

1487286 Carbon LS-100 III femme p. 162



020

096

1487274 Ruby II femme p. 163



020

019

1487288 Cristal II femme p. 164



020

306

1487242 Jade femme p. 165



PER  
FORM

# COURSE TRIATHLON



92M

1058401 Combinaison Tri Course LGneer p. 90



92N

1058388 Combinaison Tri Course LGneer femme p. 96



019

1027059 Boléro Speed p. 91



92M

1020903 Maillot Tri Course M-2 p. 91



92N

1020900 Maillot Course Vector Tri femme p. 96



92M

1020901 Sans manches Tri Course p. 91



92N

1020898 Sans manches Course Vector Tri femme p. 96



92M

1050559 Short Tri Course p. 91



92N

1050562 Short Tri Course femme p. 96



9W1



8Y0



8Y1

1405362 P-09 p. 145



020

1493285 Aero Tri Box 2 p. 186



5C6



5C7

1408074 Vitesse p. 146



1CF



6Z0



9A9

1405261 Course p. 146



1LS

1487289 Tri Air Lite p. 166

PER  
FORM

# TRIATHLON HOMME



1LW

1LX

1058349 Combinaison Pro Carbon p. 92



511

214

366

1058465 Combinaison Tri Comp p. 94



1LW

1LX

1020857 Haut Pro Carbon Comfort p. 92



1LW

1LX

1020855 Haut Pro Carbon p. 92



511

214

366

1020977 Sans manches Tri Comp p. 94



1LW

1LX

1050529 Short Pro 9.25 Carbon p. 93



020

1050441 Tri Power Lazer p. 93



511

214

366

1050595 Short Tri Comp p. 94



261

762

1487259 Tri X-Lite II p. 166



020

1493510 Tri Belt p. 186



020

1493250 Duffel 2.0 p. 186



023

368

1487261 Tri X-Speed III p. 167



616

019

020

1085085 No-Show Versis (emb-3) p. 182

PER  
FORM

# TRIATHLON FEMME



1LY

1LZ

1058344 Combinaison Pro Carbon femme p. 97



513

514

226

1058466 Combinaison Tri Comp femme p. 99



322

1058464 Combinaison Tri Comp Open-Back femme p. 99



1LY

1LZ

1020854 Sans manches Pro Carbon femme p. 97



513

514

226

1020910 Sans manches Tri Comp femme p. 100



1LY

1LZ

1025166 Haut Pro Carbon femme p. 97



513

514

226

1025176 Camisole Tri Comp femme p. 100



1LY

1LZ

1050528 Short Pro 8 Carbon femme p. 98



513

514

226

1050600 Short Tri Comp femme p. 100



1LY

1LZ

1050530 Short Pro 6 Carbon femme p. 98



367

1487258 Tri X-Lite II femme p. 166



020

1493169 Hydra LG4 p. 186



020

1050452 Tri Power Lazer femme p. 98



369

315

1487260 Tri X-Speed III femme p. 167





# EXPLORE



# AMUSANT & OUBLIABLE

NOUS SOMMES FACILITATEURS DE L'EXPÉRIENCE TRANSCENDANTE. AMPLIFIER LES AVENTURES ET L'EXPLORATION DE NOUVELLES VOIES JUSQU'AU « WOW! », JUSQU'À L'ÉTAT SAUVAGE. OUVRIR GRAND LES PORTES SUR LE PLEIN AIR. CRÉER DE NOUVELLES FAÇONS DE S'AMUSER, D'AVOIR DU PLAISIR, DE S'ÉMERVEILLER ET ATTEINDRE DE NOUVEAUX SOMMETS D'ENTHOUSIASME DÉCOULANT DE NOS VALEURS. INSPIRER FAMILLES ET AMIS À VOYAGER ET À EXPLORER DE NOUVEAUX CHEMINS, DE NOUVEAUX TERRITOIRES ET DE NOUVELLES OPPORTUNITÉS. S'ASSURER QUE LES GENS SOIENT ÉGALEMENT ET BIEN ÉQUIPÉS, SUR LE SOMMET DE LA COLLINE COMME SUR LE TOIT. ET SUR TOUS LES TERRAINS, DE L'ASPHALTE AU GRAVIER, TOUTE L'ANNÉE, LIBRES ET SANS CONTRAINTE. RENDRE CHAQUE MOMENT PLUS MÉMORABLE EN LES Y AMENANT SANS NUIRE – EN CONFORT, EN CONFIANCE ET AVEC CONSTANCE.









# GARIBALDI



**L'HOMME,  
L'HÉRITAGE,  
LA BOISSON !**

Quel est le lien entre un type avec une barbe, un biscuit, une montagne, un lac, un parc, une rue, un dictateur, un héros militaire et des figurines ?

Vous trouverez la recette d'un homme qui a réuni esprit, aventure et l'Italie.



## CHAPITRE 1 – PROHIBITION : ABSINTHE [1 OZ]

Il y a plus de deux siècles, Giuseppe Garibaldi, un jeune Italien issu d'une famille de pêcheurs et de marins, prit part à un complot destiné à renverser la monarchie dans le Royaume de Piémont-Sardaigne. Reconnu comme un chef de la conspiration, il fut condamné à mort par contumace en tant qu'ennemi de la patrie. Au cours de cette période, un vent parfumé soufflait sur l'Europe. Au cours des années 1840, la fée verte, anciennement utilisée comme médicament, devint un spiritueux aristocratique. Durant la colonisation française en Afrique du Nord, les soldats recevaient des rations d'absinthe pour purifier l'eau contaminée. Sa forte teneur en alcool en faisait une façon bon marché, efficace et agréable d'éliminer les bactéries. Les effets hallucinogènes et psychotropes la rendirent populaire dans tous les milieux. Certains comme Manet, Van Gogh, Rimbaud et Hemingway lui trouvèrent un usage

## CHAPITRE 3 – MÉDICAMENT DE GUERRILLA : ANGUSTURA [2 TRAITS] + SIROP SIMPLE [½ OZ]

Pendant plus d'une décennie, il vécut en exil en Amérique du Sud, vivant principalement de sa navigation et de commerce. Républiques bananières et de canne à sucre étaient en période de grands bouleversements et de révolution, ce qui l'amena à se rallier aux forces rebelles pendant la Guerre de libération. Ses tactiques de guérilla le rendirent légendaire.

Pendant ce temps, dans un petit village du nom d'Angostura, Dr. J.G.B Siegert concoctait une potion destinée à un usage médicinal. Selon la rumeur, l'emballage fut conçu par un frère et la bouteille par l'autre. Pressés par le temps, ils présentèrent l'étiquetage surdimensionné au jury, et l'emballage distinctif est né.



créatif et liberté, tandis que d'autres y voyaient décadence morale voire menace sociale. Sa réputation et ses effets violents se cristallisèrent au début des années 1910 quand la Belgique, la Suisse, les Pays-Bas, la France et les États-Unis interdirent la boisson. Des contrebandiers opéraient à travers l'Europe sans contrôle de la qualité. Des absinthes de mauvaise qualité, colorées au sulfate de cuivre, seraient la cause de déficiences visuelles. La production commerciale de l'absinthe fut à nouveau autorisée en Suisse en 2005.

## CHAPITRE 2 – LE SOLEIL AFRICAIN : CLÉMENTINE [1 OZ]

Brisé, exilé, Garibaldi se réfugia en France puis traversa la mer Méditerranée.

Paysages oubliés façonnés par des dunes de sable ondoyantes, l'Algérie offrait chaleur et sécurité.

## CHAPITRE 4 – RENDRE SA GRANDEUR À L'AMÉRIQUE : BOURBON [2 OZ]

De nouveau en exil à Staten Island, la vie est agréable, l'esclavage avait été aboli des années auparavant. Homme du peuple, Garibaldi a toujours défendu les causes sociales, l'émancipation des femmes, les droits des travailleurs (l'esclavage), et attachait une importance particulière à la libération des peuples. Admiré à travers les États-Unis, le président Lincoln lui offrit le commandement de l'union dans la guerre civile américaine, offre qu'il déclina en raison de la position de Lincoln sur la question de l'esclavage.

## CHAPITRE 5 – L'UNIFICATION : ROMARIN [2 FEUILLES]

L'unification de l'Italie n'aurait jamais vu le jour sans l'ambition, le patriotisme et la propagande politique de Giuseppe Garibaldi.

Le cocktail Garibaldi incarne la riche histoire et les valeurs d'un homme de conviction et de passion qui a parcouru le monde.

De nos jours, vous pouvez porter une barbe Garibaldi, visiter le mont, le lac et le parc Garibaldi en Colombie-Britannique, déguster un biscuit Garibaldi provenant des collations créées pour ses campagnes, ou simplement suivre ses traces avec le vélo Garibaldi de Garneau.

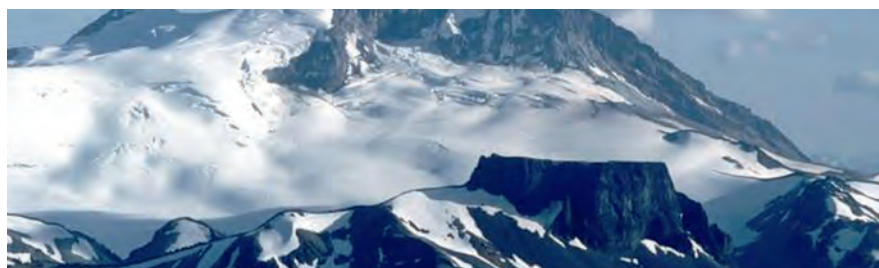

AMPLIFIER LES AVENTURES ET L'EXPLORATION DE NOUVELLES VOIES  
JUSQU'AU « WOW ! »  
JUSQU'À L'ÉTAT SAUVAGE.

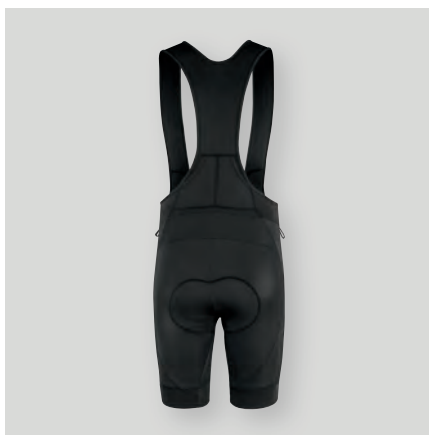
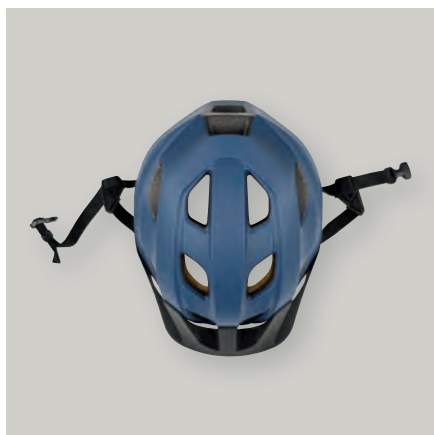

NOUVEAU/SAUVAGE/WOW  
**MOMENTS** QUÊTE  
NOUVEAUX CHEMINS ÉMERVEILLEMENT ENTHOUSIASME

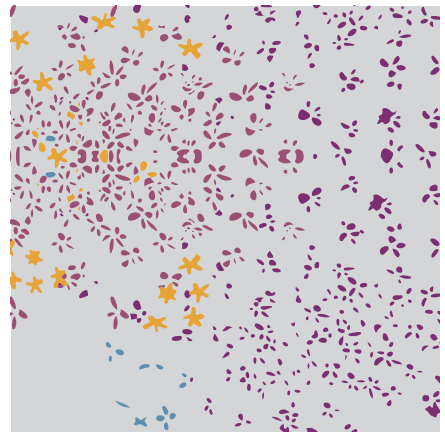

# LES ENFANTS

## EXPLORENT AUSSI

NOUVELLES CHAUSSURES  
GARNEAU COBALT



De nos jours, les enfants sont une espèce à part. Tandis que nous on déambulait dans le quartier sur une bicyclette à siège banane avec une paire de belles espadrilles, les jeunes modernes sillonnent les pistes de singletrack avec aisance. Pour suivre le progrès (et ces jeunes cyclistes), nous lançons la Cobalt-X. Il s'agit d'une chaussure cycliste conçue spécifiquement pour débutants et offerte en pointures débutant à 34, ce qui est assez petit pour un enfant de 8-9 ans.

Ils ne sont pas encore tout à fait assez en confiance sur leur vélo ? Nous avons conçu ces chaussures pour s'adapter aux pédales plates et SPD, ainsi leur équipement pourra progresser au fur et à mesure que leurs habiletés progressent. Nous avons utilisé deux courroies autoagrippantes faciles à utiliser et choisi un fini gris charbon, alors encouragez-les à se salir un peu ! Et parce que le confort est capital quand vous êtes un jeune passionné de sentiers, nous avons inclus notre technologie X-Comfort brevetée qui permet à la chaussure de s'adapter à différentes largeurs. Maintenant, les parents, il ne vous reste plus qu'à suivre.





## NOTE D'UN PARENT PROFESSIONNEL :

Avant de lui apprendre cette nouvelle technique, assurez-vous que votre enfant soit déjà à l'aise avec les principes élémentaires, comme les changements de vitesse et le freinage. Nous vous encourageons à introduire cette habileté dans un endroit sécuritaire, comme un champ ou sur un support d'entraînement. Un autre conseil de pro est de débiter avec un réglage plus lâche de la tension des pédales. Cela permettra à l'enfant de « clipper » et de « déclipper » plus facilement. Cependant, une fois qu'il a appris la technique, resserrez la tension des pédales pour que les cales ne se libèrent pas d'elles-mêmes dans des situations exigeant une conduite plus technique.

Comme dans toutes les situations d'apprentissage, n'oubliez pas d'avoir du plaisir, puisque c'est de cela qu'il s'agit !

## ÉTAPE PAR ÉTAPE :

1. Montrez comment la cale s'ancre et se libère de la pédale :
  - a. D'abord, insérez l'avant de la cale dans l'avant de la pédale puis appuyez. Quand vous entendez le clic, c'est que la cale est ancrée.
  - b. Pour libérer la cale, garder le pied plat et tourner le talon vers l'extérieur. Ce mouvement libère la cale de la pédale et votre pied du vélo.
2. Commencez par fixer le pied non-dominant à la pédale en position basse, soit à 6 heures.
3. Avec le pied dominant au sol, élansez-vous et commencez à pédaler.
4. Commencez par trouver votre équilibre, puis fixez le deuxième pied.
5. Pédalez !
6. Libérez votre pied (« déclippez ») avant de vous arrêter. Nous suggérons de libérer le pied dominant en premier, pour que celui-ci puisse soutenir le cycliste et maintenir l'équilibre au moment de s'immobiliser.

Pour plus de conseils cyclistes, visitez le [blog.garneau.com](http://blog.garneau.com)

# COMMENT MONTRER À VOTRE ENFANT À UTILISER DES PÉDALES AUTOMATIQUES



LA RASPUTITSA, UNE CLASSIQUE PRINTANIÈRE DE 65 KM ET DE 4 500 PIEDS DE DÉNIVELÉ AVEC DE NOTOIRES SECTIONS HORS-ROUTE, TIENT SON NOM DU TERME RUSSE QUI DÉSIGNE LA SAISON DE LA BOUE. EN RUSSIE, EN TEMPS DE GUERRE, LES SAISONS RASPUTITSA ÉTAIENT RÉPUTÉES POUR L'AVANTAGE DÉFENSIF QU'ELLES PROCURAIENT. EN TANT QUE COURSE CYCLISTE, LA RASPUTITSA REPRODUIT L'ILLUSION D'UN PAYSAGE DE GUERRE, AVEC DES RELENTS DE VICTOIRE ET DE DÉFAITE.

# RASPUTITSA

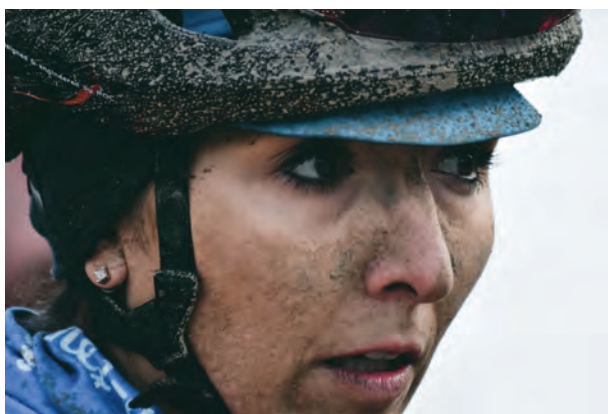

© Liquid Foto & Noley Snaps



## LA SAISON OUBLIÉE

Au printemps 2018, le territoire du Vermont subissait une invasion massive, alors qu'une horde de 1 400 cyclistes se rassemblait sur la ligne de front. Les co-généralistes Heidi Meyers et Anthony Moccia avaient préparé le terrain, au terme d'un hiver rigoureux qui laissait encore traîner sa longue robe blanche sur les hauts des plateaux du Green Mountain State.

Historiquement, la saison printanière de la Rasputitsa, en partie responsable du déclin militaire du royaume de Suède au 18<sup>e</sup> siècle, du retrait de la Grande Armée de Napoléon au 19<sup>e</sup> siècle et du ralentissement des Allemands au 20<sup>e</sup> siècle, transforme un terrain carrossable en bourbier sous l'impulsion de la fonte des neiges au printemps.

Valeureux combattants munis de freins à disques, de cantilevers, de fatbikes et de stratégies d'attaque s'apprêtent à conquérir les landes autour du château fort de Burke.

Le défi est un heureux mélange d'honneur, de résilience mais surtout de camaraderie. Une entreprise sculptée par les éléments, l'attrition du dénivelé, mais avant tout par la profonde volonté de partager la passion commune qui nous unit : le combat perpétuel du terrain. Une stratégie d'approvisionnement au bacon, aux cornichons marinés et au sirop d'érable est mise à la disposition des troupes, contribuant au fort taux de finisseurs.

Après cinq ans dans les tranchées, les chefs-responsables sont encore capables d'opérer des tactiques de diversion. La trouée de Cyberia, point névralgique du parcours, tient ses promesses de juge de paix tôt dans l'exercice. Une mixité de surfaces glacées, boueuses et rocailleuses pavent le chemin jusqu'à l'ascension du contrefort de l'arrivée. La déviation dans la forêt enchantée des trois mille pas, profitant de la candeur des participants, expédie les récits d'après-course au stade de légende.

La Rasputitsa réconcilie la longue transition entre l'hiver et l'été. Le désir d'investir notre coup de pédale dans quelque chose de plus grand que la somme des tous.







# SHORTS DAWN

C'est l'aube d'un jour nouveau dans les shorts de vélo de montagne. Le short Dawn offre une fermeture à cordon avec de larges élastiques aux côtés. Contrairement aux shorts à fermeture éclair, ce design élimine le renflement à l'enfourchure et est bien ajusté pour ne pas accrocher la selle lorsque vous bougez. L'entrejambe plus long (13 pouces / 33 cm) descend jusqu'aux genouillères, mais la longueur réduite (11 pouces / 28 cm) à l'arrière ne se retroussera pas et offre une coupe technique ajustée et extensible 4 directions. Offert seulement en coquille, le short Dawn s'adapte à la doublure de votre choix.

EX  
PLORE

HOMME



1KX

1KW

1042009 Maillot J-Bar 2 p. 102



251

1KY

318

1020303 Maillot Struck p. 102



251

308

090

1020899 Maillot HTO 2 p. 102



251

376

211

1020987 T-Dirt p. 102



251

308

033

1054151 Short Dirt p. 103



020

211

1054171 Short Dawn p. 103



020

020

1054123 Short Leeway p. 103



020

1487105 Copper T-Flex p. 168



020

1487263 Onyx p. 168



020

090

1487275 Granite II p. 169



020

1LT

1487291 Slate II p. 170



020

249

1487247 Gravel p. 171



306

020

1487295 Cobalt Lace p. 172



117

020

033

1482279 Elan Gel p. 140



354

317

020

061

1482004 Ditch p. 140



317

471

376

1482280 Wapiti p. 140



308

090

020

1085082 Ribz p. 182



1LF

1LE

903

5Y8

1405571 Raid MIPS p. 148



1LF

1LE

903

907

1CX

1405566 Raid p. 149



1020892 Maillot J-Bar femme p. 105



1020350 Maillot Struck femme p. 105



1020986 T-Dirt femme p. 105



1054150 Short Dirt femme p. 106



1054170 Short Dawn femme p. 106



1054122 Short Latitude femme p. 106



1487276 Granite II femme p. 169



1487290 Mica II femme p. 170



1487248 Sapphire femme p. 171



1482005 Ditch femme p. 140



1493070 Top Zone p. 185



# CON NECT







# FLUIDE & TENDANCE

NOUS SOMMES DES FACILITATEURS MOTIVÉS, ATTENTIONNÉS ET CAPABLES. ÉLEVER LE POUVOIR DE CONNEXION DES GENS. QUE CE SOIT POUR TRAVERSER VILLES, CULTURES, CERCLES ET GENRES OU D'ANCIENNES BARRIÈRES, NOUS BOUGEONS AVEC LES GENS ET AVEC DESSEIN. DE DESTINATION À DESTINÉE. ESTOMPER LES LIMITES ENTRE URBAIN ET HUMAIN, VIE PROFESSIONNELLE ET LOISIR, CONFORT ET CONFIANCE. AVEC DES PRODUITS ET DE L'ÉQUIPEMENT S'ADAPTANT PARFAITEMENT AU SOCIAL ET AU PROFESSIONNEL. POUR COURIR, POUR ROULER OU POUR TRAVAILLER. DÉCONTRACTÉ À LA CAMPAGNE OU CHIC EN VILLE. POUR TOUTE OCCASION, N'IMPORTE OÙ, EN CONFORT ET EN CONFIANCE. TISSER DES LIENS AU NOM DE COMMUNAUTÉS PLUS HEUREUSES ET DE VILLES PLUS SAINES, PARTOUT ET POUR TOUJOURS.



À QUOI  
DOIS-JE  
M'ATTENDRE

# LORS DE MON PREMIER COURS DE CARDIOVÉLO ?

QUOI PORTER, QUOI APPORTER, ET COMMENT AVOIR L'AIR  
D'UN PRO DU CARDIOVÉLO À SON PREMIER COURS.



## LINDSAY WARNER

Journaliste, éditrice et rédactrice pigiste.  
Ses textes parlent d'art, de design, de voyage  
et d'aventures en plein air au Vermont.

« AUGMENTEZ LA CADENCE ! » « PRÉPAREZ-VOUS À VOUS LEVER À QUATRE ! » « ON MONTE LA RÉSISTANCE ! »  
« METTEZ-VOUS EN POSITION DE BASE ! » « MAINTENANT, SPRINTÉZ !!! »

SI VOUS ÊTES COMME LA PLUPART DES NÉOPHYTES DU CARDIOVÉLO, VOUS N'AVEZ SANS DOUTE PAS ÉTÉ AUSSI CONFUS À PROPOS DE FAIRE DU VÉLO DEPUIS QUE VOUS AVEZ RETIRÉ LES ROUES STABILISATRICES DE VOTRE PREMIER VÉLO QUAND VOUS AVIEZ CINQ ANS.

NE VOUS INQUIÉTEZ PAS ; ON A TOUS DÉJÀ ÉTÉ CE NOVICE QUI ENTRE DANS LE STUDIO DE CARDIOVÉLO POUR LA TOUTE PREMIÈRE FOIS. NE VOUS LAISSEZ PAS INTIMIDER ; COMMENCEZ PAR APPRENDRE LE JARGON AVANT VOTRE PREMIÈRE JOURNÉE, ET VOUS IREZ À VOTRE COURS PRÊTS À « AUGMENTER LA CADENCE » COMME LES MEILLEURS.



### D'ABORD, QUOI PORTER.

Conseil : En cardiovélo, il fait chaud. Si vous avez déjà fait du vélo d'intérieur dans votre sous-sol, vous savez que la transpiration peut monter très rapidement. Maintenant amplifiez cela avec plus ou moins 25 autres cardio-cyclistes. Pensez à laisser votre bib chez vous et portez plutôt un short de vélo et un débardeur ou une camisole. Un short de triathlon avec un chamois perforé est aussi un excellent choix de vêtement. Des chaussettes qui évacuent l'humidité dans vos chaussures de cardiovélo Actifly sont indispensables. Et personne ne se moquera de vous si vous portez un bandeau. Mais rappelez-vous que vous n'avez pas besoin de porter de caleçons avec votre short de vélo. Sueur + caleçon de coton + un chamois = misère. Les shorts de vélo sont conçus pour ça.

### QUOI APPORTER.

Une bouteille d'eau. Vous allez avoir soif. Une gourde conçue spécifiquement pour le vélo rend votre gorgée d'eau plus facile à prendre. La plupart des studios fournissent des serviettes pour essuyer la sueur, mais peut-être voudrez-vous en apporter une de plus pour recouvrir votre guidon quand celui-ci sera recouvert de sueur (et il le sera).

### PORTEZ (ET APPORTEZ) LES BONNES CHAUSSURES.

Libre à vous de faire du cardiovélo en espadrilles (en autant qu'elles soient propres). Mais vous tirerez le maximum de votre session avec une paire de chaussures de vélo d'intérieur. Comme les chaussures pour le cyclisme extérieur, les chaussures de cardiovélo sont conçues pour y

installer des cales en métal spéciales qui vous permettent de fixer vos pieds sur vos pédales. Avoir les pieds « clippés » aux pédales procure un transfert de puissance supérieur à chacun des cycles de votre coup de pédale et empêche votre pied de glisser accidentellement à côté de la pédale à pleine vitesse (ouch !). La semelle en plastique ultra rigide n'est pas super confortable pour marcher, mais elle vous aide à pédaler avec plus de puissance et de fluidité sans mettre une tonne de pression sur la voûte de votre pied. Sachez que vous devrez acheter les cales séparément ; presque tous les studios de

cardiovélo utilisent des pédales SPD (Shimano Pedal Design). Si vous vous procurez vos chaussures et/ou vos cales dans une boutique cycliste, vous pouvez leur demander qu'on vous les assemble dans la position de pédalage adéquate.

## ARRIVEZ EN AVANCE.

Le cardiovélo n'est pas le genre de cours auquel vous voulez arriver en retard – surtout à votre premier cours. Si vous le faites, vous devrez vivre l'humiliation d'essayer d'ajuster votre vélo dans le noir (j'y reviendrai plus tard) entourés de cyclistes en plein sprint et en sueur. Arrivez au moins 15 minutes à l'avance, et avisez l'instructeur que c'est votre première fois. Il ou elle vous aidera à ajuster votre vélo correctement. N'assumez pas que pourrez le faire vous-même parce que vous savez faire du vélo. Un vélo fixe n'a rien à voir avec votre vélo d'extérieur, et pédaler 45-60 minutes sur un vélo mal ajusté est une excellente façon de se blesser. Assumez votre statut de débutant. On est tous passés par là.

## APPRENEZ LE JARGON.

D'abord, tout tourne autour de ce petit bouton situé sous votre guidon et qui contrôle votre résistance quand vous pédalez. Complètement à gauche = pas de résistance (pédalage facile) ; complètement à droite = la côte la plus difficile que vous ayez jamais montée. Vous entendrez fréquemment l'instructeur vous dire « d'augmenter l'intensité », « d'augmenter la cadence », de « tourner à droite » ou de « vous préparer à grimper » ; ce sont tous des signaux d'augmenter la résistance. « Réduire la cadence », « diminuer l'intensité » ou « tourner à gauche » vous indiquent de réduire la résistance. À gauche complètement équivaut à un 1 sur une échelle de 1 à 10 ; à droite complètement équivaut à 10. Et ça fait mal.

## APPRENEZ LES POSITIONS.

Il y a trois positions principales : la « position 1 » est avec les deux mains posées sur la section du centre. Pour la position 2, déplacez vos mains vers les bords extérieurs du guidon central (c'est la position dans laquelle vous passerez le plus de temps). Pour la position 3, déplacez vos mains à la partie supérieure du guidon (vous utiliserez seulement cette position lorsque vous êtes debout). La plupart des cours de cardiovélo comprennent une combinaison de travail en position assise et debout ; grâce à sa géométrie, un vélo d'intérieur est très stable, que vous



LE  
SAVIEZ-  
VOUS?

UNE SEULE SESSION DE 60 MINUTES  
PEUT VOUS FAIRE BRÛLER ENTRE 400 ET  
600 CALORIES ! C'EST AUSSI BIEN PLUS  
AMUSANT QUE DE PÉDALER SEUL DANS  
SON SOUS-SOL !

soyez debout, assis ou en transition entre les deux, et vous permet de travailler plus aisément à haute cadence.

## ANTICIPEZ LE FORMAT.

Le cardiovélo se fait généralement dans une pièce sombre au son d'une musique entraînante conçue pour amplifier la vitesse et l'intensité des directives données par l'instructeur. Différents cours offrent des structures variant légèrement, mais tous comprendront une période d'échauffement plus lente, une partie centrale composée d'un mélange de sprints et de montées à basse vitesse, et une période de récupération graduelle. Votre instructeur vous guidera (et vous encouragera) tout au long de la session.

## PRÉPAREZ-VOUS À SUER.

Ne comptez pas sortir souper après un cours de cardiovélo. Il y a une raison pour laquelle beaucoup de studios fournissent des douches : vous allez suer. Abondamment. C'est aussi la raison pour laquelle autant de gens sont devenus

accros à pédaler sur un vélo qui ne va nulle part en écoutant de la bonne musique : une seule session de 60 minutes peut vous faire brûler entre 400 et 600 calories ! Et c'est toujours plus amusant que de pédaler sous la pluie ou la neige – ou encore seul dans son sous-sol. Venez à votre cours prêt à suer, et vous en repartirez en vous sentant plus léger, énergisé, et en prime avec un air entraînant en tête.

## L'ULTIME CHAUSSURE DE CARDIOVÉLO

La nouvelle chaussure Actifly de Reebok X Garneau est conçue pour améliorer l'expérience des adeptes d'entraînement physique et de cardiovélo. Incorporant le design et la technologie dernier cri de Garneau, la chaussure Actifly est inégalée en termes de confort, de respirabilité et de performance dans le monde du cardiovélo.

Si vous cherchez un moyen d'augmenter votre performance et votre confort lors de votre *spinning*, nous avons exactement ce qu'il vous faut!

# CRÉER UNE CHAUSSURE CYCLISTE UNIQUE

**GARNEAU**



Garneau et Reebok unissent leurs forces afin de lancer une chaussure unique conçue spécifiquement pour le cardiovélo. La nouvelle chaussure Actifly est conçue pour améliorer l'expérience des adeptes d'entraînement physique et de cardiovélo. L'expertise de l'industrie cycliste de Garneau et le leadership de Reebok dans le domaine de l'entraînement physique procurent de fortes synergies pour développer une chaussure spécialisée qui répond aux besoins d'athlètes dévoués. La chaussure Actifly est nouvelle race de chaussures de cardiovélo, procurant des solutions techniques novatrices pour le confort et la performance afin d'améliorer l'expérience de cyclisme en salle.

ACTIFLY



ACTIFLY  
FEMME



De multiples canaux de ventilation sont incorporés à la semelle extérieure pour une circulation d'air constante. La principale différence entre le cyclisme d'extérieur et d'intérieur est la quantité de transpiration produite en pédalant. C'est pourquoi la priorité de la chaussure Actifly est la respirabilité et l'évacuation d'humidité. Cette évacuation se produit par l'empeigne de la chaussure, qui est recouverte du même tissu mesh utilisé pour les fameuses chaussures de triathlon de Garneau. Celles-ci sont conçues pour sécher rapidement, alors nous avons appliqué cette formule gagnante ici. Nous avons également utilisé notre semelle intérieure la plus respirable pour maximiser la circulation d'air de l'Actifly. De plus, la doublure intérieure et les semelles ventilées sont antibactériennes afin de réduire l'humidité et de prévenir les pieds odorants après l'entraînement.

Contrairement aux typiques espadrilles flasques qui peuvent entraîner des points sensibles et une mauvaise biomécanique sur le vélo, l'Actifly repose sur une semelle rigide et ventilée en nylon/fibre de verre. Ceci procure à l'athlète une plateforme sûre et efficace pour que chaque coup de pédale soit optimisé que le pied soit confortable et stable.

## CANAUX D'AÉRATION

Conçus pour procurer une excellente circulation d'air des orteils au talon. Préviennent ainsi la surchauffe des pieds pendant les longs parcours. (Brevet USA : 7,533,475)

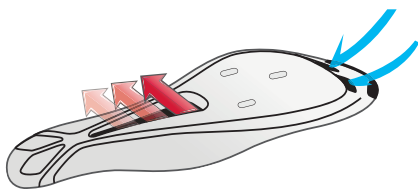

### ENTRÉE D'AIR

Une entrée d'air à l'avant permet une circulation d'air optimale à travers la semelle.

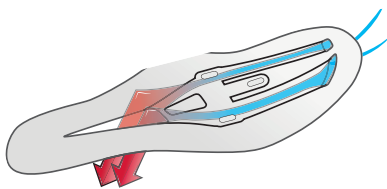

### SYSTÈME DE CANAUX

Procure ventilation et augmente l'évacuation d'humidité.



NOUS SOMMES DES FACILITATEURS MOTIVÉS,  
ATTENTIONNÉS ET CAPABLES.  
ELEVER LE POUVOIR DE CONNEXION  
DES GENS.



DESSEIN  
**5 CULTURES**  
DESTINATIONS COMFORT  
CONFIANCE





# 10 DES PLUS BELLES PISTES CYCLABLES AU CANADA



## LE RÉSEAU COMPLET DE PISTES CYCLABLES DE CALGARY

Je viens d'emménager à Calgary et dès mon arrivée, j'étais très excité de découvrir les 200 km de pistes cyclables que Calgary a à offrir. Elles connectent tous les secteurs de la ville et la meilleure partie se trouve tout juste derrière chez moi, Nose Hill Park. J'adore amener mon chien Ghost et partir rouler dans le troisième plus grand parc urbain au Canada. Nous avons une superbe boucle de 12 km qui commence au sentier juste derrière notre maison !

## LE PARCOURS DES ANSES, LÉVIS, QC

C'est définitivement mon premier choix pour une balade en vélo tout au long des berges du St-Laurent. Cette piste cyclable offre un environnement et un aménagement exceptionnels en plus d'avoir une vue grandiose sur la Ville de Québec, c'est un panorama d'une grande beauté. En direction ouest, il est possible d'avoir une superbe vue sur le pont de Québec. Vers l'est, on peut se rendre à Beaumont par la route 132 grâce à un accotement asphalté. C'est un merveilleux parcours pour les propriétaires de vélos hybrides.



## LE TOUR DES LACS, SHAWINIGAN, QC

Si vous cherchez une randonnée pour cyclistes de tous niveaux dans ce coin montagneux du Québec, c'est certainement le Tour des lacs ! Cette boucle offre un mélange de petites montées et de paysages campagnards traversant les villes de St-Mathieu-du-Parc, St-Élie-de-Caxton (le village du conteur Fred Pellerin), St-Paulin et retour à Shawinigan. Vous aurez la liberté de vous arrêter pour savourer un café ou une sucrerie à la boulangerie de St-Élie ou encore à l'Éco-café du Baluchon à St-Paulin.



### PISTE CYCLABLE MARTIN GOODMAN, TORONTO, ON

Saviez-vous qu'il y a un trajet de bord de l'eau de 730 km qui fait le tour du lac Ontario ? Ce parcours sillonne des routes, des chemins multi-usage et des pistes cyclables. La piste Martin Goodman à Toronto vous fera traverser le pont de Humber Bay et offre des vues imprenables de la tour du CN, du Rogers Center et plusieurs autres points d'intérêt de Toronto. Un parcours splendide et pittoresque pour tous les cyclistes, des récréatifs aux plus avancés.

### PISTE CYCLABLE L'ESTRIADE, GRANBY, QC

La piste cyclable l'Estriade, située dans le parc de la Yamaska entre Granby et Bromont, est idéale pour une belle balade ! Recouverte de poussière de pierre, elle est très accessible même en vélo de route et nous transporte en pleine forêt. Ses chemins sinueux mais pas trop abruptes offrent une magnifique vue sur le réservoir Choinière. Elle permet d'avoir sa dose de nature à deux pas de la ville et rejoint tout le réseau de pistes cyclables de l'Estrie.



### PISTE CYCLABLE SIMCOE COUNTY LOOP TRAIL, BARRIE, ON

Cette boucle de 165 km est constituée d'une série de chemins de fer et de pistes au bord de l'eau qui connectent les nombreuses communautés autour de la région centrale et du nord de Simcoe County. La boucle propose des pistes tranquilles, sans voitures qui vous feront traverser de merveilleux paysages de campagne et vous mèneront directement au centre des villes tout au long du chemin pour vous ravitailler et/ou vous reposer. Nous avons planifié notre expédition afin que notre arrêt mi-parcours ait lieu pendant le festival de la tartelette au beurre de Midland, une destination parfaite lors d'une longue randonnée pour se ravitailler avec les meilleures tartelettes au beurre de la région !

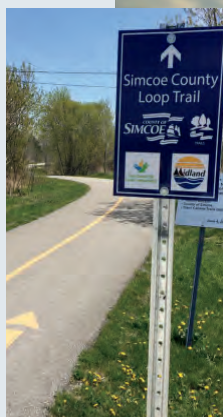

### RÉSEAU « RAILS TO TRAILS », NOUVELLE ÉCOSSE

La Nouvelle Écosse offre un réseau appelé « Rails to Trails » qui couvre l'ensemble de la province. La section située près de chez moi s'appelle la piste BLT et est accessible à l'année. Tous les jours, on peut y voir des gens qui se rendent au travail, des gens qui font le tour de la province en vélo, des cyclistes à l'entraînement, des familles avec des enfants sur leurs petits vélos avec roues d'entraînement et des aînés en sortie de groupe sur vélos hybrides. On aime cette piste pour ses magnifiques paysages. C'est un endroit accueillant pour tous ceux qui veulent sortir faire une promenade à vélo ou à pied.

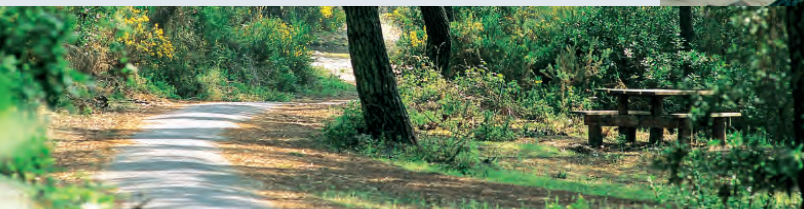
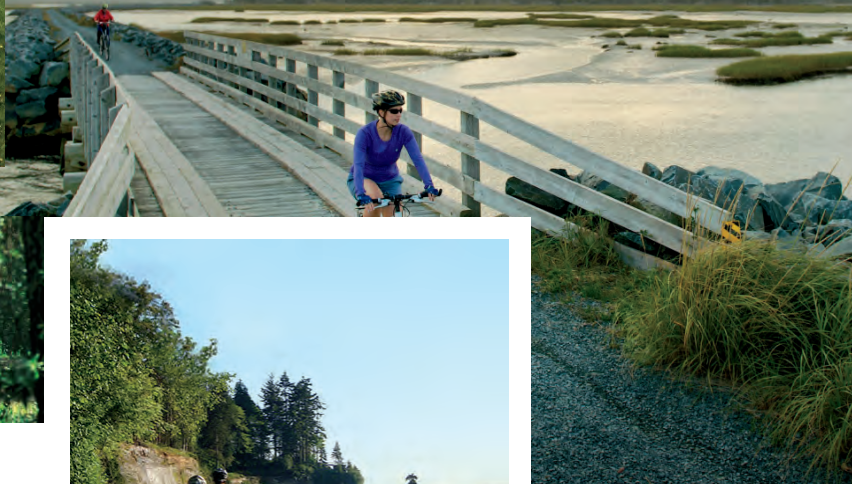

### PARC NATIONAL DE LA GATINEAU, OTTAWA, ON

Je suis originaire de la capitale nationale, Ottawa, et l'un des plus beaux endroits pour faire du vélo dans la région est certainement la route qui mène au Parc de la Gatineau, situé à 15 minutes du centre-ville. Il y a beaucoup de côtes pas trop abruptes et l'asphalte est bien lisse. Mieux encore, la totalité de la route est complètement fermée aux véhicules automobiles chaque dimanche matin de 6 h à 11 h, de mai à octobre. Selon la température, vous pouvez donc rouler sans trafic presque jusqu'à la première neige !



### PISTE CYCLABLE SEASIDE GREENWAY, VANCOUVER, C.-B.

Cette piste est l'une des plus faciles et des plus belles en ville. La Seaside est une voie cyclable séparée du trafic automobile et sécuritaire pour les cyclistes de tous les âges et tous les niveaux. Elle est aussi géniale pour les personnes avec des poussettes, en trottinette et pour les joggeurs. Il peut être difficile de parcourir toute la distance de Stanley Park en un après-midi, puisque cet immense sanctuaire urbain comporte de nombreux monuments historiques, des restaurants chics et décontractés, des jardins pittoresques, des plages de sables et même le plus grand aquarium au Canada.

### PISTE CYCLABLE RÉGIONALE GALLOPING GOOSE, VICTORIA, C.-B.

Cet ancien chemin de fer a été converti en piste cyclable et c'est, à mon avis, l'un des joyaux du sud de l'île de Vancouver avec un parcours de 55 km entre le centre-ville de Victoria et Sooke. Lorsque j'habitais à Victoria, j'utilisais cette piste pour sortir rapidement de la ville afin de rejoindre certaines de mes routes d'entraînement préférées. Lors des plus belles journées de récupération, je m'y promenais en profitant du paysage, comme tous les gens que je croisais. C'est très encourageant et inspirant de voir une communauté si accueillante envers les cyclistes.





# COLLECTION CONNECT

Même pour nous, la collection Connect est difficile à expliquer. Puis on l'enfile, et tout devient clair alors qu'on comprend la fonctionnalité confortable et utilitaire de cette collection. Prenez par exemple le maillot Florence et le knicker Syracuse. C'est un ensemble cycliste qui vous débarrasse des taches de sueur, conçu pour porter en position cycliste mais offrir un look sportif et décontracté dans la file à l'épicerie, et doté d'une poche arrière subtile. Cependant, cette collection offre bien plus que fière allure. Elle soutient la philosophie que le vélo est un mode de vie, et c'est pourquoi nous l'adorons.







CONNECT

# URBANIA HOMME



251 1020913 Maillot Connection p. 74



020 1058357 Bib Optimum p. 83



020 1050535 Short Optimum p. 83



1JK 1405672 Asset p. 149



01H 011 5B9 1CN 2Y0 1405660 Le Tour II p. 150



1LM 1CP 7N0 1405463 Majestic p. 150



1LH 1LG 7M0 7M2 9E3 1405465 Eagle p. 151



1LK 1CE 1CD 1405464 Astral p. 152



1LV 1LN 1CL 1405730 Eddy p. 153



020 1487244 L.A. 84 p. 164



020 090 1487293 Cobalt Boa® p. 172



090 020 760 1487231 Multi Air Flex p. 174



020 1493271 City Pannier 40L p. 186



020 1493270 City Pannier 16L p. 186



020 1493264 City Trunk 16L p. 186



020 1493066 City Pannier 12L p. 186



020 1493172 Dashboard p. 185



CONNECT

HOMME



1023061 Chandail à capuchon #happytime p. 108



1042003 Chemise Cambridge p. 108



1020983 Maillot London p. 108



1020985 Maillot Manchester p. 108



7820881 Mill Tee p. 109



1054149 Short Urban p. 109



1054169 Short Range 2 p. 109



1085082 Ribz p. 182



1487295 Cobalt Lace p. 172



1487277 Urban p. 175



1493250 Duffle 2.0 p. 186

CONNECT

# URBANIA FEMME



020

1050534 Knicker Optimum femme p. 88



020

308

1050538 Short Optimum 7 femme p. 89



1LJ

1LI

1DA

019

1DB

1405462 Tiffany femme p. 151



1LR

1LL

1CA

1LP

1DC

1DD

1405459 Amber femme p. 152

1405732 Victoria femme p. 153



1662

204

438

090

1487232 Multi Air Flex femme p. 174



616

019

020

1085085 No-Show Versis (emb-3) p. 182



1023060 Chandail à capuchon #happytime femme p. 111



1020970 Maillot Milan 2 femme p. 111



1020972 Maillot Florence femme p. 111



1025178 Haut Venice femme p. 112



1025180 Soutien-gorge Verona femme p. 112



1054142 Knicker Urban femme p. 112



1050618 Knicker Syracuse femme p. 112



1050566 Knicker Neo Power femme p. 112



1055202 Jupe Bormio femme p. 113



1054168 Short Radius 2 femme p. 113



1487278 Urban femme p. 175



1493169 Hydra LG4 p. 186



PER  
FORM

# JUNIOR



023 033 096 307  
1020927 Mailot Lemmon Jr p. 115



288 115  
1058359 Combinaison Jr Comp 2 p. 116



020  
1050499 Request Promax Jr garçon p. 115



288 115  
1020879 Sans manches Jr Comp 2 p. 116



020  
1050497 Request Promax Jr fille p. 115



020  
1050537 Short Jr Comp 2 p. 116



023 096 020 115  
1481166 Calory Jr p. 141



16P 16M 16N 16O  
1405734 Pro Jr p. 154

EXPLORE

# JUNIOR



9820969 Maillot Span Jr p. 117



1020971 T-Dirt Jr p. 117



1054147 Short Dirt Jr p. 117



1482278 Elan Gel Jr p. 140



1405085 Jump p. 154



1487292 Cobalt X p. 173

CONNECT

# JUNIOR



1054173 Short Range 2 Jr p. 117



1481092 Kid Ride p. 141



1405461 Razz p. 155



1405460 Nino p. 155



1405104 Piccolo p. 156



1405673 Brat p. 156

# MAILLOTS CYCLISME HOMME





# MAILLOTS CYCLISME HOMME

## Combinaison Course LGneer

1058405 / P-TTG (S-XXL)

- LGneer (COOLMAX®) / CB\* M-2 / Grid 70 Air / CB\* Mondo RF / CB\* Lazer Rev
- Traitement à effet refroidissant
- Aérodynamique et épaules préformées
- 3 zones de compression et poids différents au bas
- Grip intégré aux cuisses
- 2 poches flottantes à l'arrière
- Entrejambe : 10,5"/26,5 cm



9ZF

## Maillot Course M-2 Race

1020869 / P-3TG (S-3XL)

- CB\* Mondo / CB\* M-2 / Grid 70 Air / CB\* Mondo RF
- Traitement à effet refroidissant
- Gestion de l'humidité et sensation de légèreté
- Aérodynamique et épaules préformées
- Bras aérodynamiques au fini laser
- 3 poches flottantes à l'arrière



9ZF

## Maillot Elite M-2

1020963 / P-3TG (S-3XL)

- Zircon / CB\* Mondo / CB\* M-2 / Square Mesh
- Traitement à effet refroidissant
- Gestion de l'humidité et sensation de légèreté
- Aérodynamique et épaules préformées
- Bras aérodynamiques au fini laser
- 3 poches à l'arrière



9ZF

## Casquette Course Vent

1010064 / TU (OS)

- Light Micro-Airdry®
- Élastique à l'arrière



1JW



9ZF

# MAILLOTS CYCLISME HOMME

## Maillot Prime Engineer

★ 1020323 NOUVEAU / P-3TG (S-3XL)

- Square Mesh / Cooling Engineer
- Séchage rapide et gestion de l'humidité
- Panneau arrière et épaules de conception d'ingénierie
- Coutures collées aux épaules et au dos
- Grip en silicone à l'ourlet
- Biais et logo réfléchissants



020

376

9ZF

## Maillot Equipe Pro Replica 2

9820805 / P-3TG (S-3XL)

- Diamond
- Séchage rapide
- Gestion de l'humidité
- Sensation de légèreté
- Ourlet élastique
- 3 poches à l'arrière



9ZZ

## Maillot Art Factory Zircon

★ 9820981 NOUVEAU / P-3TG (S-3XL)

- Zircon • Lightsens • Square Mesh
- Séchage rapide et gestion de l'humidité
- Fermeture éclair imprimée
- Grip en silicone aux côtés et à l'ourlet arrière
- Biais réfléchissant à la poche



1KB



FERMETURE  
ÉCLAIR  
IMPRIMÉE



1JV

## Maillot Art Factory

★ 9820965 NOUVEAU / P-3TG (S-3XL)

- Zircon / Lightsens / Square Mesh
- Séchage rapide et gestion de l'humidité
- Powerband aux bras
- Grip en silicone aux côtés et à l'ourlet arrière
- Biais réfléchissant à la poche



1JW

IKB

1JV

## Maillot Classic

★ 9842007 NOUVEAU / P-3TG (S-3XL)

- Zircon / Square Mesh
- Séchage rapide et gestion de l'humidité
- Sensation de légèreté
- Grip en silicone à l'ourlet arrière
- Biais réfléchissant à la poche
- 3 poches arrière à angle



1KC

1KE

1KD

## Maillot Lemmon 2

★ 1020909 / P-3TG (S-3XL)

- AirFit 2.0 / AirFit Mesh
- Gestion de l'humidité
- Sensation de deuxième peau
- Mesh au haut du dos et aux panneaux latéraux
- Grip en silicone à l'ourlet



020

159

023



033

117

376

# MAILLOTS CYCLISME HOMME

---

## Maillot Connection / P-TG/1X-2X ★ 1020913 (S-XL/1X-2X)

- AirFit 2.0 / AirFit Mesh
- Séchage rapide et gestion de l'humidité
- Sensation de légèreté
- Traitement antiodeur
- Traitement à effet refroidissant



251



023



110



159



376



A woman is shown in profile, riding a road bicycle on a paved surface. She is wearing a white helmet with 'D'FAIRNEAU' written on it, orange-tinted sunglasses, a light blue short-sleeved jersey, and dark shorts with a 'G' logo on the back. She is wearing white cycling gloves and a watch on her left wrist. The background is a bright, hazy sunset or sunrise, creating a warm, golden glow. The text 'MAILLOTS CYCLISTES FEMME' is overlaid in large, white, bold, sans-serif font across the bottom half of the image.

MAILLOTS  
CYCLISTES  
FEMME

# MAILLOTS CYCLISME FEMME

## Maillot Stunner femme

1020946 / TP-TTG (XS-XXL)

- Zircon / Vector Skin / CB\* Mondo / Square Mesh
- Traitement à effet refroidissant
- Gestion de l'humidité et sensation de légèreté
- Aérodynamique et épaules préformées
- Bras aérodynamiques au fini laser
- Bandes à pois réfléchissants aux manches et à la poche arrière



9Zi

## Maillot Prime Engineer femme

★ 1020966 NOUVEAU / TP-TTG (XS-XXL)

- Square Mesh / Cooling Engineer
- Séchage rapide et gestion de l'humidité
- Panneau arrière et épaules de conception d'ingénierie
- Coutures collées aux épaules et au dos
- Grip en silicone à l'ourlet
- Biais et logo réfléchissants



376



245

## Maillot Art Factory Zircon femme

★ 9820982 NOUVEAU / TP-TTG (XS-XXL)

- Zircon / Misty Mesh / Beverly
- Séchage rapide et gestion de l'humidité
- Mélange de tissus texturés
- Grip en silicone à l'ourlet arrière
- Fermeture éclair imprimée
- Biais réfléchissant à la poche



FERMETURE  
ÉCLAIR  
IMPRIMÉE



1JU



1KP



FERMETURE  
ÉCLAIR  
IMPRIMÉE



207



1JT

## Maillot Art Factory femme

★ 9820980 NOUVEAU / TP-TTG (XS-XXL)

- Zircon / Lightsens / Misty Mesh / Beverly
- Séchage rapide et gestion de l'humidité
- Powerband aux bras
- Grip en silicone aux côtés et à l'ourlet arrière
- Biais réfléchissant à la poche



1JU



1KA



1JT

## Sans manches Art Factory Zircon femme

★ 9820976 NOUVEAU / TP-TTG (XS-XXL)

- Zircon / Burnout Mesh / Beverly
- Séchage rapide
- Gestion de l'humidité
- Mélange de tissus texturés



020



308

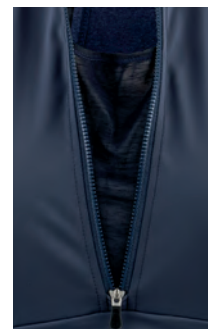

1JT



1KA



# MAILLOTS CYCLISME FEMME

## Maillot Beeze 2 femme

★ 1020656 / TP-TTG (XS-XXL)

- AirFit 2.0 / AirFit Mesh
- Gestion de l'humidité
- Sensation de deuxième peau
- Mesh au haut du devant
- Grip en silicone à l'ourlet



023



159



209



376



## Sans manches Beeze 2 femme

★ 1020896 / TP-TTG (XS-XXL)

- AirFit 2.0 / AirFit Mesh
- Aération
- Gestion de l'humidité
- Sensation de deuxième peau
- Mesh au haut du devant
- Grip en silicone à l'ourlet



023



159



288



206







**BIBS/  
SHORTS  
CYCLISME  
HOMME**

# BIBS/SHORTS CYCLISME HOMME

## Bib Course LGneer Race

1058407 / P-TTG (S-XXL)

- Aérodynamique et compressif
- 3 zones de compression et poids différents
- Fini laser et grip intégré aux cuisses
- Panneau « appels de la nature » à l'avant
- Entrejambe : 10,5"/26,5 cm



9ZF

## Bib CB Carbon Lazer

1058321 / P-TTG (S-XXL)

- CB\* Carbon + fibre LYCRA® / CB\* Lazer Rev / CB\* Gladiator / Carbon X-Mesh / Highlander Mesh
- Compressif et séchage rapide
- Traitement à effet refroidissant
- Propriétés antistatiques
- Fini laser aux cuisses
- Entrejambe : 10,5"/26,5 cm



020

## Bib CB Carbon 2 / P-TTG (S-XXL)

1058315

- CB\* Carbon + fibre LYCRA® / Endurexx / Highlander Mesh / Carbon X-Mesh
- Compressif et séchage rapide
- Traitement à effet refroidissant
- Propriétés antistatiques
- Zone de soulagement de la pression ischiale
- Entrejambe : 9,25"/23,5 cm



020

466

## Short CB Carbon 2

1050511 / P-TTG (S-XXL)

- CB\* Carbon + fibre LYCRA® / Endurexx
- Compressif et séchage rapide
- Traitement à effet refroidissant
- Propriétés antistatiques
- Zone de soulagement de la pression ischiale
- Entrejambe : 9,25"/23,5 cm



020

## Bib CB Neo Power

1058409 / P-TTG (S-XXL)

- CB\* Neo Power / Power Mesh
- Compressif et séchage rapide
- Traitement à effet refroidissant
- Fini laser aux cuisses
- Bande réfléchissante au bas
- Entrejambe : 10,5"/26,5 cm



252

## Short CB Neo Power

1050561 / P-TTG (S-XXL)

- CB\* Neo Power
- Compressif et séchage rapide
- Traitement à effet refroidissant
- Fini laser aux cuisses
- Bande réfléchissante au bas
- Entrejambe : 10,5"/26,5 cm



020

# BIBS/SHORTS CYCLISME HOMME

## Bib Neo Power Art Motion

9858521 NOUVEAU / P-TTG (S-XXL)

- Power + fibre LYCRA® / Pro + fibre LYCRA® / Power Mesh
- Compressif et séchage rapide
- Fini laser aux cuisses
- Coutures anti-irritation
- Entrejambe : 10,5"/26,5 cm



1JV

1KB

1JW

## Bib Neo Power Motion

1058413 NOUVEAU / P-TTG (S-XXL)

- Power + fibre LYCRA® / Pro + fibre LYCRA® / Power Mesh
- Compressif et séchage rapide
- Fini laser aux cuisses
- Coutures anti-irritation
- Entrejambe : 10,5"/26,5 cm



308

252

020

## Short Neo Power Art Motion

9850071 NOUVEAU / P-TTG (S-XXL)

- Power + fibre LYCRA® / Pro + fibre LYCRA®
- Compressif et séchage rapide
- Nouvelle ceinture confort
- Fini laser aux cuisses
- Coutures anti-irritation
- Entrejambe : 10,5"/26,5 cm



NOUVELLE CEINTURE CONFORT



1KB

## Short Neo Power Motion

1050611 NOUVEAU / P-TTG (S-XXL)

- Power + fibre LYCRA® / Endurexx
- Compressif et séchage rapide
- Nouvelle ceinture confort
- Fini laser aux cuisses
- Coutures anti-irritation
- Entrejambe : 10,5"/26,5 cm



NOUVELLE CEINTURE CONFORT



023

020

## Bib Fit Sensor 2 / P-TTG (S-XXL)

1058229

### • Fit Sensor / Power Mesh

- Séchage rapide et gestion de l'humidité
- Powerband aux cuisses
- Coutures anti-irritation
- Logos réfléchissants à l'avant et à l'arrière
- Entrejambe : 9,25"/23,5 cm



020

## Short Fit Sensor 2 / P-TTG (S-XXL)

1050413

### • Fit Sensor

- Séchage rapide et gestion de l'humidité
- Powerband aux cuisses
- Coutures anti-irritation
- Logos réfléchissants à l'avant et à l'arrière
- Entrejambe : 9,25"/23,5 cm



020

## Bib Optimum / P-TTG (S-XXL)

★ 1058357

### • Signature Mat / Quantum / Power Mesh

- Gestion de l'humidité
- Poche pour gels à la cuisse
- Powerband avec accent réfléchissant
- Entrejambe : 9,25"/23,5 cm



020

## Short Optimum / P-TTG (S-XXL)

★ 1050535

### • Signature Mat / Quantum

- Gestion de l'humidité
- Poche pour gels à la cuisse
- Powerband avec accent réfléchissant
- Entrejambe : 9,25"/23,5 cm



308

020



BIBS /  
SHORTS  
CYCLISME  
FEMME

# BIBS/SHORTS CYCLISME FEMME

## Bib CB Carbon Lazer femme

1058444 / P-TTG (S-XXL)

- CB\* Carbon + fibre LYCRA® / CB\* Lazer Rev / CB\* Gladiator / Square Mesh
- Séchage rapide et compressif
- Traitement antiodeur
- Traitement à effet refroidissant
- Fini laser aux cuisses
- Facilite les « appels de la nature »
- Entrejambe : 9,5"/24 cm

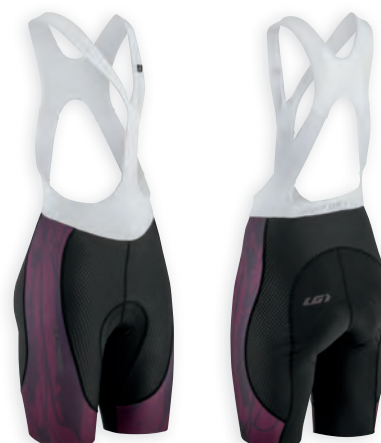

92i

## Short CB Carbon 2 femme

1050514 / P-TTG (S-XXL)

- CB\* Carbon + fibre LYCRA® / Endurexx
- Séchage rapide et compressif
- Traitement antiodeur
- Traitement à effet refroidissant
- Fini laser aux cuisses
- Taille HugFit en V
- Entrejambe : 8,5"/21,5 cm



236



020



## Bib CB Neo Power femme

1058386 / P-TTG (S-XXL)

- CB\* Neo Power / Power Mesh
- Séchage rapide et compressif
- Traitement à effet refroidissant
- Fini laser aux cuisses
- Bretelles détachables pour faciliter les arrêts
- Entrejambe : 9,5"/24 cm



252



## Short CB Neo Power femme

1050568 / P-TTG (S-XXL)

- CB\* Neo Power
- Séchage rapide et compressif
- Traitement à effet refroidissant
- Fini laser aux cuisses
- Taille HugFit flatteuse
- Entrejambe : 9,5"/24 cm



020



# BIBS/SHORTS CYCLISME FEMME

## Knicker Neo Power Art Airzone femme

9850532 NOUVEAU / P-TTG (S-XXL)

- Power + fibre LYCRA® / Pro + fibre LYCRA® / Power Mesh / Beverly
- Compressif et séchage rapide
- Mini poche à la bande de taille
- Taille HugFit flatteuse
- Genoux articulés et Powerband
- Entrejambe : 18"/45,5 cm



1JT



1KA



## Knicker Neo Power Airzone femme

1050596 / P-TTG (S-XXL)

- Power + fibre LYCRA® / Pro + fibre LYCRA® / Power Mesh
- Compressif et séchage rapide
- Mini poche à la bande de taille
- Taille HugFit flatteuse
- Genoux articulés et Powerband
- Entrejambe : 18"/45,5 cm



020



## Short Neo Power Art Motion femme

9850076 NOUVEAU / P-TTG (S-XXL)

- Power + fibre LYCRA® / Pro + fibre LYCRA® / Beverly
- Séchage rapide et compressif
- Mélange de tissus texturés
- Taille HugFit flatteuse
- 1 poche au côté
- Fini laser aux cuisses
- Entrejambe: 9,5"/24 cm



POCHE AU CÔTÉ



1JT



1KA



1JU



## Short Neo Power Motion femme

1050564 NOUVEAU / P-TTG (S-XXL)

- Power + fibre LYCRA® / Pro + fibre LYCRA® / Beverly
- Séchage rapide et compressif
- Mélange de tissus texturés
- Taille HugFit flatteuse
- 1 poche au côté
- Fini laser aux cuisses
- Entrejambe: 9,5"/24 cm



POCHE AU CÔTÉ



245



020





## Short Neo Power Art Motion 7 femme

9850616 NOUVEAU / P-TTG (S-XXL)

- Pro + fibre LYCRA® / Beverly
- Séchage rapide et compressif
- Mélange de tissus texturés
- Taille HugFit flatteuse
- 2 poches aux côtés
- Fini laser aux cuisses
- Entrejambe : 7"/18 cm



POCHES AUX CÔTÉS



1JT



## Short Neo Power Motion 7 femme

1050032 NOUVEAU / P-TTG (S-XXL)

- Pro + fibre LYCRA® / Beverly
- Séchage rapide et compressif
- Mélange de tissus texturés
- Taille HugFit flatteuse
- 2 poches aux côtés
- Fini laser aux cuisses
- Entrejambe : 7"/18 cm



POCHES AUX CÔTÉS



308



020



## Short Neo Power Motion 5.5 femme

1050594 / P-TTG (S-XXL)

- Power + fibre LYCRA®
- Séchage rapide et compressif
- Taille HugFit flatteuse
- Powerband aux cuisses
- Entrejambe : 5,5"/14 cm



245



308



020



## Short Fit Sensor 7.5 femme

1050416 / P-TTG (S-XXL)

- Fit Sensor
- Séchage rapide et gestion de l'humidité
- Taille HugFit flatteuse
- Powerband aux cuisses
- Entrejambe : 7,5"/19 cm



245



308



020



## Short Fit Sensor 5.5 femme

1050420 / P-TTG (S-XXL)

- Fit Sensor
- Séchage rapide et gestion de l'humidité
- Taille HugFit flatteuse
- Powerband aux cuisses
- Entrejambe : 5,5"/14 cm



245



308



020



# BIBS/SHORTS CYCLISME FEMME

## Knicker Optimum femme

★ 1050534 / P-TTG (S-XXL)

- Quantum / Signature Mat
- Gestion de l'humidité
- Taille HugFit flatteuse
- Genoux articulés et Powerband avec accent réfléchissant
- 1 poche à l'arrière
- Entrejambe : 18"/45,5 cm



020

# PERSONN

## Maillot CLIF Team femme

9820810 NOUVEAU / P-TTG (S-XXL)

- Diamond / AirFit Mesh
- Zip caché pleine longueur
- 3 poches à l'arrière
- Élastique à l'ourlet



i79



P7N



J4N

## Bib CLIF Team femme

9858402 NOUVEAU / P-TTG (S-XXL)

- Power + fibre LYCRA®
- Pro + fibre LYCRA®
- Carbon X-Mesh
- Power Mesh
- Partiellement sublimé
- Doublé au bas du dos
- Jambe intérieure sans coutures
- Bande agrippante à la jambe
- Coutures anti-irritation
- Biais extensible et 1 poche arrière sur les bretelles du bib
- Entrejambe : 9,5"/24 cm



i79



P7N



J4N

## Short Optimum 7 femme

★ 1050538 / P-TTG (S-XXL)

- Quantum / Signature Mat
- Gestion de l'humidité
- Taille HugFit flatteuse
- Powerband avec accent réfléchissant
- 1 poche à l'arrière
- Entrejambe : 7"/18 cm



308



020



WYV



J3W



WX3



P7M



WYV



J3W



WX3



P7M



# TRILON

## HOMME

### Combinaison Tri Course LGneer

1058401 / TP-TTG (XS-XXL)

- LGneer (COOLMAX®) / CB\* Speedtech / CB\* M-2 / Grid 70 Air / CB\* Lazer Rev
- Conception d'ingénierie et compressif
- Résistance au chlore au traitement à effet refroidissant
- Aérodynamique et hydrodynamique
- 3 zones de compression et poids différents
- 2 poches flottantes couvertes et 2 poches cachées à l'arrière
- Entrejambe : 10,5"/26,5 cm



92M

\*Traitement coldblack® qui réfléchit les rayons UV pour garder votre corps au frais. • Propulsé par COOLMAX® marque de commerce de INVISTA. Entrejambe mesuré sur une personne portant un vêtement de taille moyenne.

# TRIATHLON HOMME

## Maillot Tri Course M-2

1020903 / TP-TTG (XS-XXL)

- CB\* Speedtech / CB\* M-2 / Grid 70 Air
- Résistance au chlore au traitement à effet refroidissant
- Aérodynamique et hydrodynamique
- Fini laser aux bras
- Placement des coutures anti-irritation spécifique au triathlon
- 2 poches flottantes couvertes à l'arrière



9ZM

## Sans manches Tri Course

1020901 / TP-TTG (XS-XXL)

- CB\* Speedtech / CB\* M-2
- Résistance au chlore au traitement à effet refroidissant
- Aérodynamique et hydrodynamique
- Fini laser aux bras
- Placement des coutures anti-irritation spécifique au triathlon
- 2 poches flottantes couvertes à l'arrière



9ZM

## Short Tri Course / TP-TTG (XS-XXL)

1050559

- CB\* Gladiator / CB\* Lazer Rev
- Aérodynamique et hydrodynamique
- Traitement à effet refroidissant
- Fini laser aux cuisses
- Taille confort triathlon avec cordon
- 2 poches couvertes à l'arrière
- Entrejambe : 10,5"/26,5 cm



9ZM

## Boléro Speed / TP-G (XS-L)

1027059

- AeroTech
- Aérodynamique
- Gestion de l'humidité
- Extensibilité 4 directions
- Logo réfléchissant à la manche



019

# TRIATHLON HOMME

## Combinaison Pro Carbon

1058349 / P-TTG (S-XXL)

- CB\* Carbon Slick / Light Power / Carbon-X Mesh / Tri-Rev / Pro + fibre LYCRA®
- Traitement antiodeur et résistance au chlore
- Traitement à effet refroidissant
- Aérodynamique et hydrodynamique
- Fini laser aux épaules et aux cuisses
- 2 poches couvertes à l'arrière
- Entrejambe : 9,25"/23,5 cm



1LX



1LW



## Haut Pro Carbon Comfort

1020857 / P-TTG (S-XXL)

- CB\* Carbon Slick / Carbon-X Mesh
- Traitement antiodeur et résistance au chlore
- Traitement à effet refroidissant
- Aérodynamique et hydrodynamique
- Fini laser aux épaules
- 2 poches couvertes aux côtés



1LX



1LW



## Haut Pro Carbon

1020855 / P-TTG (S-XXL)

- CB\* Carbon Slick / Carbon-X Mesh
- Traitement antiodeur et résistance au chlore
- Traitement à effet refroidissant
- Aérodynamique et hydrodynamique
- Fini laser aux épaules
- 2 poches couvertes aux côtés



1LX



1LW



## Short Pro 9.25 Carbon

1050529 / P-TTG (S-XXL)

- **Light Power / Carbon-X Mesh / Pro + fibre LYCRA®**
- Compressif et traitement antiodeur
- Aérodynamique et hydrodynamique
- Fini laser aux cuisses
- Taille confort triathlon avec cordon
- Entrejambe : 9,25"/23,5 cm



1LX



1LW



## Tri Power Lazer

1050441 / P-TTG (S-XXL)

- **CB\* Power + fibre LYCRA®**
- Compressif et traitement à effet refroidissant
- Aérodynamique et hydrodynamique
- Fini laser aux cuisses
- Taille confort triathlon avec cordon
- Entrejambe : 10"/25,5 cm



020



# TRIATHLON HOMME

## Combinaison Tri Comp

1058465 / P-TTG (S-XXL)

- Endurexx / Square Mesh
- Séchage rapide et gestion de l'humidité
- Ergonomique
- Résistance au chlore
- Placement des coutures anti-irritation spécifique au triathlon
- 2 poches couvertes à l'arrière
- Entrejambe : 8"/20,5 cm



214



366



511



## Sans manches Tri Comp

1020977 / P-TTG (S-XXL)

- Endurexx / Square Mesh
- Ergonomique et hydrodynamique
- Résistance au chlore
- Placement de coutures anti-irritation spécifique au triathlon
- 2 poches couvertes aux côtés



214



366



511



## Short Tri Comp / P-TTG (S-XXL)

1050595

- Endurexx / Square Mesh
- Ergonomique et hydrodynamique
- Résistance au chlore
- Powerband aux cuisses
- Taille confort triathlon avec cordon
- Entrejambe : 8"/20,5 cm



214



366



511





COURSE

# TRIA THLON FEMME

# TRIATHLON FEMME

## Combinaison Tri Course LGneer femme

1058388 / TP-TTG (XS-XXL)

- LGneer (COOLMAX®) / CB\* Speedtech / Vector Skin / Grid 70 Air / CB\* Lazer Rev / Mesh WB
- Conception d'ingénierie et compressif
- Résistance au chlore et traitement à effet refroidissant
- Aérodynamique et hydrodynamique
- 3 zones de compression et poids différents
- 2 poches flottantes couvertes et 2 poches cachées à l'arrière
- Entrejambe : 9,5"/24 cm



9ZN

## Maillot Course Vector Tri femme

1020900 / TP-TTG (XS-XXL)

- CB\* Speedtech / Vector Skin / Grid 70 Air
- Résistance au chlore et traitement à effet refroidissant
- Aérodynamique et hydrodynamique
- Fini laser aux bras
- Placement de coutures anti-irritation spécifique au triathlon
- 2 poches flottantes couvertes à l'arrière



9ZN

## Sans manches Course Vector Tri femme

1020898 / TP-TTG (XS-XXL)

- CB\* Speedtech / Vector Skin
- Résistance au chlore et traitement à effet refroidissant
- Aérodynamique et hydrodynamique
- Placement de coutures anti-irritation spécifique au triathlon
- 2 poches flottantes couvertes à l'arrière



9ZN

## Short Tri Course femme

1050562 / TP-TTG (XS-XXL)

- CB\* Gladiator / CB\* Lazer Rev / SpeedTech
- Aérodynamique et hydrodynamique
- Traitement à effet refroidissant
- Fini laser aux cuisses
- Taille confort triathlon avec cordon
- 2 poches couvertes à l'arrière
- Entrejambe : 9,5"/24 cm



9ZN

## Combinaison Pro Carbon femme

1058344 / TP-TTG (XS-XXL)

- CB\* Carbon Slick / Light Power / Carbon-X Mesh / Tri-Rev / Pro + fibre LYCRA®
- Traitement antiodeur et résistance au chlore
- Traitement à effet refroidissant
- Aérodynamique et hydrodynamique
- Fini laser aux épaules et aux cuisses
- 2 poches couvertes à l'arrière
- Entrejambe : 8"/20,5 cm



TRIAIR



STANDARD  
FIT



PROTECTION  
FFRUV



1LZ



1LY



## Sans manches Pro Carbon femme

1020854 / TP-TTG (XS-XXL)

- CB\* Carbon Slick / Carbon-X Mesh
- Traitement antiodeur et résistance au chlore
- Traitement à effet refroidissant
- Aérodynamique et hydrodynamique
- Fini laser aux épaules
- 2 poches couvertes aux côtés



STANDARD  
FIT



PROTECTION  
FFRUV



1LZ



1LY



## Haut Pro Carbon femme

1025166 / TP-TTG (XS-XXL)

- CB\* Carbon Slick / Carbon-X Mesh
- Traitement antiodeur et résistance au chlore
- Traitement à effet refroidissant
- Aérodynamique et hydrodynamique
- Fini laser aux épaules
- 2 poches couvertes aux côtés



STANDARD  
FIT



PROTECTION  
FFRUV



1LZ



1LY



# TRIATHLON FEMME

## Short Pro 8 Carbon femme

1050528 / TP-TTG (XS-XXL)

- Light Power / Carbon-X Mesh / Pro + fibre LYCRA®
- Compressif et traitement antiodeur
- Aérodynamique et hydrodynamique
- Fini laser aux cuisses
- Taille confort triathlon avec cordon
- Entrejambe : 8"/20,5 cm



1LZ



1LY



## Short Pro 6 Carbon femme

1050530 / TP-TTG (XS-XXL)

- Light Power / Carbon-X Mesh / Pro + fibre LYCRA®
- Compressif et traitement antiodeur
- Aérodynamique et hydrodynamique
- Fini laser aux cuisses
- Taille confort triathlon avec cordon
- Entrejambe : 6"/15 cm



1LZ



1LY



## Tri Power Lazer femme

1050452 / P-TTG (S-XXL)

- CB\* Power + fibre LYCRA®
- Compressif et traitement à effet refroidissant
- Aérodynamique et hydrodynamique
- Fini laser aux cuisses
- Taille confort triathlon avec cordon
- Entrejambe : 9,75"/25 cm



020



## Combinaison Tri Comp femme

1058466 / P-TTG (S-XXL)

- Endurexx / Square Mesh
- Séchage rapide et gestion de l'humidité
- Ergonomique
- Résistance au chlore
- Placement de coutures anti-irritation spécifique au triathlon
- 2 poches couvertes à l'arrière
- Entrejambe : 7"/18 cm



TRI/AIR



STANDARD  
FIT



50  
PROTECTION  
PPRUV



226

514

513

## Combinaison Tri Comp Open-Back femme

1058464 / P-TTG (S-XXL)

- Endurexx / Square Mesh
- Séchage rapide et gestion de l'humidité
- Ergonomique
- Résistance au chlore
- Placement de coutures anti-irritation spécifique au triathlon
- 2 poches couvertes à l'arrière
- Entrejambe : 8"/20,5 cm



TRI/AIR



STANDARD  
FIT



50  
PROTECTION  
PPRUV



322

# TRIATHLON FEMME

## Sans manches Tri Comp femme

1020910 / P-TTG (S-XXL)

- Endurexx / Square Mesh
- Ergonomique et hydrodynamique
- Résistance au chlore
- Placement de coutures anti-irritation spécifique au triathlon
- 2 poches couvertes aux côtés



## Camisole Tri Comp femme

1025176 / P-TTG (S-XXL)

- Endurexx / Square Mesh
- Ergonomique et hydrodynamique
- Résistance au chlore
- Placement de coutures anti-irritation spécifique au triathlon
- 2 poches couvertes aux côtés



## Short Tri Comp femme

1050600 / P-TTG (S-XXL)

- Endurexx / Square Mesh
- Ergonomique et hydrodynamique
- Résistance au chlore
- Powerband aux cuisses
- Taille confort triathlon avec cordon
- Entrejambe : 7"/18 cm





# EXPLORE

HOMME

# EXPLORE HOMME

## Maillot J-Bar / P-TTG ★ 1042009 (S-XXL)

- AnCore Mesh / Zircon
- Ventilé
- Séchage rapide et gestion de l'humidité
- Compatible avec une armure et des protège-coudes
- Logo réfléchissant à l'arrière



1KW

1KX

## Maillot Struck / P-TTG ★ 1020303 NOUVEAU (S-XXL)

- AnCore Mesh / Zircon
- Ventilé, séchage rapide et gestion de l'humidité
- Compatible avec une armure
- Grips en silicone aux épaules
- Logo réfléchissant à l'arrière
- 1 poche à zip au côté



GRIPS EN SILICONE  
AUX ÉPAULES



1KY

318

251

## Maillot HTO 2 / P-TTG ★ 1020899 (S-XXL)

- IceFit 2 / AirFit Mesh
- Séchage rapide et gestion de l'humidité
- Traitement antiodeur
- Traitement à effet refroidissant
- Mesh au haut du dos
- 1 poche à zip à l'arrière avec ouverture pour fil d'écouteurs



090

308

251

## T-Dirt / P-TTG (S-XXL) ★ 1020987

- AirFit 2.0
- Gestion de l'humidité
- Sensation de deuxième peau
- Traitement antiodeur
- 1 poche ouverte à la poitrine



211

376

251



## Short Dirt / P-TTG (S-XXL)

★ 1054151

- Rhino / Revolt / Lightsens / Square Mesh
- Résistance à l'eau, aux taches et à l'abrasion
- Taille ajustable et zone flexible au dos
- Compatible avec des protège-genoux
- Bib intérieur amovible
- 2 poches à zip à l'avant
- 2 poches ouvertes à la cuisse du bib intérieur et 2 poches ouvertes à l'arrière
- Entrejambe du short : 12,5"/32 cm



308



033



251



## Short Dawn / P-TTG (S-XXL)

★ 1054171 NOUVEAU

- TechFit / Dura-X / 1x1 Rib / Square Mesh
- Résistance à l'eau, aux taches et à l'abrasion
- Taille ajustable et zone flexible au dos
- Grip en silicone à l'intérieur de la ceinture
- Compatible avec des protège-genoux
- 2 poches à zip à l'avant
- Entrejambe du short : 14"/35,5 cm



211



020



## Short Leeway / P-TTG (S-XXL)

★ 1054123

- Rhino / Drytex® 2002
- Résistance à l'eau, aux taches et à l'abrasion
- Taille ajustable avec ganses de ceinture
- Compatible avec des protège-genoux
- Short intérieur amovible
- 1 poche à zip et 1 poche ouverte à l'avant
- Entrejambe du short : 12"/30,5 cm



020





# EXPLORE FEMME

# EXPLORE FEMME

## Maillot J-Bar femme

★ 1020892 / TP-TTG (XS-XXL)

- Zircon /AnCore Mesh
- Ventilé
- Séchage rapide et gestion de l'humidité
- Compatible avec une armure et des protège-coudes
- Logo réfléchissant à l'arrière



1LA

1LB

1LA



1LB

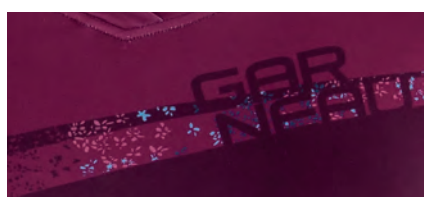
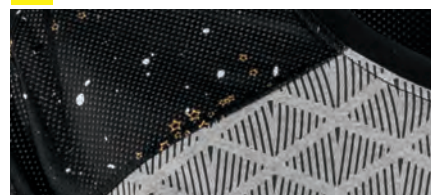

1LD



1LC

## Maillot Struck femme / TP-TTG

★ 1020350 NOUVEAU (XS-XXL)

- AnCore Mesh / Zircon
- Ventilé, séchage rapide et gestion de l'humidité
- Compatible avec une armure
- Grips en silicone aux épaules
- Logo réfléchissant à l'arrière
- 1 poche à zip au côté



GRIPS EN SILICONE  
AUX ÉPAULES



1LD

1LC

## T-Dirt femme / TP-TTG (XS-XXL)

★ 1020986

- AirFit 2.0
- Gestion de l'humidité
- Sensation de deuxième peau
- Traitement antiodeur
- 1 poche ouverte à la poitrine



159

245

273

# EXPLORE FEMME

## Short Dirt femme

★ 1054150 / TP-TTG (XS-XXL)

- Rhino / Revolt / Lightsens / Square Mesh
- Résistance à l'eau, aux taches et à l'abrasion
- Taille ajustable et zone flexible au dos
- Compatible avec des protège-genoux
- Bib intérieur amovible
- 2 poches à zip à l'avant
- 2 poches ouvertes à la cuisse du bib intérieur et 2 poches ouvertes à l'arrière
- Entrejambe du short : 11,5"/29 cm



245

251



## Short Dawn femme

★ 1054170 NOUVEAU / TP-TTG (XS-XXL)

- TechFit / Dura-X / 1x1 Rib / Square Mesh
- Résistance à l'eau, aux taches et à l'abrasion
- Taille ajustable et zone flexible au dos
- Grip en silicone à l'intérieur de la ceinture
- Compatible avec des protège-genoux
- 2 poches à zip à l'avant
- Entrejambe du short : 13"/33 cm



245

236



## Short Latitude femme

★ 1054122 / TP-TTG (XS-XXL)

- Rhino / Drytex® 2002
- Résistance à l'eau, aux taches et à l'abrasion
- Taille ajustable
- Compatible avec des protège-genoux
- Short intérieur amovible
- 1 poche à zip et 1 poche ouverte à l'avant
- Entrejambe du short : 10"/25,5 cm



020





# CON NECT

HOMME

# CONNECT HOMME

## Chandail à capuchon #happytime

★ 1023061 NOUVEAU / P-TTG (S-XXL)

- Drytex® Thermal / AirFit Mesh / 1x1 Rib
- Capuchon
- Logo réfléchissant
- 2 poches à l'avant



## Chemise Cambridge

★ 1042003 NOUVEAU / P-TTG (S-XXL)

- Silken Flex / Rhino / AirFit Mesh
- Séchage rapide et gestion de l'humidité
- Ventilé au dos et aux aisselles
- Mélange de tissus texturés
- Réflecteur caché au bas des manches
- Éléments réfléchissants à l'arrière



RÉFLECTEUR CACHÉ AU BAS DES MANCHES



ÉLÉMENTS RÉFLECTISSANTS À L'ARRIÈRE



## Maillot Manchester

★ 1020985 / P-TTG (S-XXL)

- Zircon
- Séchage rapide et gestion de l'humidité
- Crochet pour lunettes
- Élastique à l'ourlet
- Coutures et logo réfléchissants
- 1 poche à zip à l'arrière avec ouverture pour fil d'écouteurs



## Maillot London

★ 1020983 / P-TTG (S-XXL)

- Zircon
- Séchage rapide et gestion de l'humidité
- Crochet pour lunettes
- Coutures et logo réfléchissants
- 1 poche à zip à l'arrière avec ouverture pour fil d'écouteurs



## T-shirt Mill / P-TTG (S-XXL)

★ 7820881

- 65 % polyester, 35 % coton
- Extensibilité 4 directions



9ZD



9ZC



16I



9ZE



## Short Urban / P-TTG (S-XXL)

★ 1054149

- Silken Flex / Lightsens
- Résistance à l'eau, aux taches et à l'abrasion
- Taille ajustable avec cordon
- Coutures et logo réfléchissants
- Short intérieur détachable
- Chamois amovible
- Entrejambe du short : 10"/25,5 cm



SLIM flex



50 PROTECTION FPRUV



251



020



## Short Range 2 / P-TTG (S-XXL)

★ 1054169 NOUVEAU

- Rhino / Brushed Knit
- Résistance à l'eau, aux taches et à l'abrasion
- Jambe intérieure sans coutures
- Short intérieur cousu avec Powerband
- Logo réfléchissant
- Entrejambe du short : 10"/25,5 cm



AIRSPORT



50 PROTECTION FPRUV



308



020





**CON  
NECT**  
FEMME



# CONNECT FEMME

## Chandail à capuchon #happytime femme

★ 1023060 NOUVEAU / TP-TTG (XS-XXL)

- Drytex® Thermal
- Capuchon
- Passe-pouces aux poignets
- 2 poches à l'avant
- Logo réfléchissant



## Maillot Milan 2 femme

★ 1020970 NOUVEAU / TP-TTG (XS-XXL)

- Zircon / Misty Mesh / Beverly
- Ventilé aux aisselles
- Plus long pour mieux couvrir
- Mélange de tissus texturés
- Coutures et logo réfléchissants
- Ourlet avec cordon élastique
- 1 poche à zip à l'arrière avec ouverture pour fil d'écouteurs



## Maillot Florence femme

★ 1020972 NOUVEAU / TP-TTG (XS-XXL)

- Zircon / Burnout Mesh / Beverly
- Ventilé aux aisselles
- Mélange de tissus texturés
- Coutures et logo réfléchissants
- Ourlet avec cordon élastique
- 1 poche à zip à l'arrière avec ouverture pour fil d'écouteurs



## Haut Venice femme

★ 1025178 / TP-TTG (XS-XXL)

- Zircon / Burnout Mesh
- Emmanchures profondes qui améliorent la liberté de mouvement
- Plus long pour mieux couvrir
- Coutures anti-irritation
- Coutures et logo réfléchissants
- 1 poche à zip à l'arrière avec ouverture pour fil d'écouteurs



# CONNECT FEMME

## Soutien-gorge Verona femme

★ 1025180 / TP-TTG (XS-XXL)

- Pro + fibre LYCRA® / X-Lite Mesh
- Soutien moyen pour bonnets A-B-C
- Bonnets amovibles
- Mesh ventilée aux zones de forte transpiration pour vous garder au frais
- Logo réfléchissant à l'arrière



1JT



020



## Knicker Urban femme

★ 1054142 / TP-TTG (XS-XXL)

- Silken Flex / ErgoFeel / Lightsens
- Résistance à l'eau, aux taches et à l'abrasion
- Bande de taille HugFit pliable flatteuse
- Caleçon intérieur détachable avec chamois amovible
- 2 poches avant et 1 poche cachée dans la poche de droite
- Coutures et logo réfléchissants
- Entrejambe du knicker : 20"/50,5 cm



251



020



## Knicker Syracuse femme

★ 1050618 NOUVEAU / P-TTG (S-XXL)

- Signature Mat / Misty Mesh / Beverly / Lightsens
- Séchage rapide et gestion de l'humidité
- Mélange de tissus texturés
- Poche cachée à l'arrière de la taille
- Caleçon intérieur détachable avec chamois amovible
- Genoux ergonomiques avec découpes en mesh
- Entrejambe : 15"/38 cm



308



020



## Knicker Neo Power femme

1050566 / P-TTG (S-XXL)

- Power + fibre LYCRA® / Power Mesh
- Séchage rapide et gestion de l'humidité
- Taille HugFit flatteuse
- Genoux ergonomiques
- Mini poche à la bande de taille
- Entrejambe : 18"/45,5 cm



308



1LU



## Jupe Bormio femme

★ 1055202 NOUVEAU / TP-TTG (XS-XXL)

- Silken Flex / Zircon / Lightsens / Burnout Mesh
- Résistance à l'eau, aux taches et à l'abrasion
- Taille élastique
- Short intérieur détachable avec chamois amovible
- 1 poche à zip au côté
- 1 poche à l'arrière avec rabat réfléchissant escamotable
- Longueur latérale : 17"/47 cm



1LU



090



RABAT RÉFLÉCHISSANT  
ESCAMOTABLE

## Short Radius 2 femme

★ 1054168 NOUVEAU / TP-TTG (XS-XXL)

- Rhino / ErgoFeel / Brushed Knit
- Résistance à l'eau, aux taches et à l'abrasion
- Taille ajustable avec cordon
- Jambe intérieure sans coutures
- Short intérieur cousu avec Powerband
- Logo réfléchissant
- Entrejambe du short : 11,5"/29 cm



308



020



# JUNIOR



# JUNIOR

## Maillot Lemmon Jr

★ 1020927 / JRTP-JRTG (JRXS-JRXL)

- AirFit 2.0 / AirFit Mesh
- Gestion de l'humidité
- Sensation de deuxième peau
- Découpe en mesh au haut du dos et aux panneaux latéraux
- Élastique à l'ourlet
- Biais réfléchissant aux manches et au dos



023



033



096



307



## Request Promax Jr garçon

★ 1050499 / JRTP-JRTG (JRXS-JRXL)

- Signature Mat
- Gestion de l'humidité
- Élastique à la taille
- Powerband
- Coutures anti-irritation
- Logos réfléchissants à l'avant et à l'arrière



020



## Request Promax Jr fille

★ 1050497 / JRTP-JRTG (JRXS-JRXL)

- Signature Mat
- Gestion de l'humidité
- Taille HugFit
- Powerband
- Coutures anti-irritation
- Logos réfléchissants à l'avant et à l'arrière



020



# JUNIOR

## Combinaison Jr Comp 2

1058359 / JRTP-JRTG (JRXS-JRXL)

- Endurexx
- Résistance au chlore
- Ergonomique et hydrodynamique
- Powerband
- 1 poche à l'arrière avec ouverture pour fil d'écouteurs
- Entrejambe : 12"/30,5 cm



288



115



## Sans manches Jr Comp 2

1020879 / JRTP-JRTG (JRXS-JRXL)

- Endurexx
- Résistance au chlore
- Ergonomique et hydrodynamique
- Powerband
- 1 poche à l'arrière avec ouverture pour fil d'écouteurs



288



115



## Short Jr Comp 2

1050537 / JRTP-JRTG (JRXS-JRXL)

- Endurexx
- Séchage rapide et gestion de l'humidité
- Résistance au chlore
- Ergonomique et hydrodynamique
- Powerband
- Entrejambe : 5"/12,5 cm



020



## Maillot Span Jr

9820969 / JRTP-JRTG (JRXS-JRXL)

- Zircon / AnCore Mesh
- Séchage rapide et gestion de l'humidité
- Entièrement ventilé à l'arrière
- Logo réfléchissant à l'arrière



1KW

1LD

1LC

1KY

## T-Dirt Jr / JRTP-JRTG (JRXS-JRXL)

★ 1020971

- AirFit 2.0
- Gestion de l'humidité
- Sensation de deuxième peau
- Traitement antiodeur
- 1 poche ouverte à la poitrine



159

307

## Short Dirt Jr

★ 1054147 / JRTP-JRTG (JRXS-JRXL)

- Dura-X / Revolt / Lightsens / Square Mesh
- Résistance à l'eau, aux taches et à l'abrasion
- Taille ajustable et jambe intérieure sans coutures
- Compatible avec des protège-genoux
- Short intérieur amovible
- Entrejambe du short : 8"/20,5 cm



245

251

## Short Range 2 Jr / JRTP-JRTG

★ 1054173 NOUVEAU (JRXS-JRXL)

- Dura-X / Drytex 2002® / Lightsens
- Résistance à l'eau, aux taches et à l'abrasion
- Taille ajustable avec cordon
- Short intérieur cousu avec Powerband
- 2 poches ouvertes aux côtés
- Entrejambe du short : 8"/20,5 cm



481

020



**Manteau 4 Seasons** / P-TTG (S-XXL)  
★ 1030249

- Fence 3L
- Tissu 3 plis imperméable et coupe-vent
- Coutures scellées
- Coudes articulés
- 2 fentes latérales avec accès direct aux poches arrière
- Système de poche kangourou interne à l'arrière



**Manteau Torrent** / P-TTG (S-XXL)  
★ 1030225

- Extenz
- 2,5 plis, imperméable et coupe-vent
- Coutures scellées et fermail à la poitrine
- Coudes articulés
- Ventilé à l'arrière
- 1 poche de rangement avec rabat à l'arrière, 1 poche à zip imperméable à la poitrine



**Manteau Commit WP** / P-TTG (S-XXL)  
★ 1030207

- Extenz
- 2,5 plis, imperméable et coupe-vent
- Coutures scellées
- Coudes articulés
- Poignets ajustables avec fermetures autoagrippantes
- 1 poche de rangement avec rabat à l'arrière, 1 poche avec rabat à la poitrine





# ESSENTIELS

## POUR ROULER À L'ANNÉE / HOMME

### Manteau Glaze / P-TTG (S-XXL) ★ 1030237

- Extenz 3L / Vertexx
- Hydrofuge et coupe-vent
- Envers brossé et extensibilité 4 directions
- Élastique aux poignets
- Grip en silicone à l'ourlet
- Pois réfléchissants aux manches et au dos
- 3 poches arrière à angle avec ouverture pour fil d'écouteurs



### Manteau à capuchon Modesto ★ 1030259 / P-TTG (S-XXL)

- Diamond Air 2.0 / AirFit Mesh
- Sensation de légèreté et respirabilité
- Résistance au vent, à l'eau, aux taches et à l'abrasion
- Pois réfléchissants aux manches
- Capuchon avec ajustement au front et à l'arrière de la tête
- 2 poches à zip à l'avant



### Manteau Granfondo / P-TTG (S-XXL) ★ 1030231

- Covertex
- Imperméable et coupe-vent
- Coutures scellées
- Ventilé à l'arrière
- Grip en silicone à l'ourlet arrière



# ESSENTIELS POUR ROULER À L'ANNÉE / HOMME

## Manteau X-Lite / P-TTG (S-XXL) ★ 1030199

- X-Lite 19 / X-Lite Mesh
- Sensation de légèreté extrême et respirabilité
- Résistance au vent, à l'eau, aux taches et aux déchirures
- Se range dans le col
- Coudes articulés
- Découpes en mesh aux aisselles
- Accès aux poches du maillot à l'arrière



278

115

## Manteau Modesto 3 / P-TTG (S-XXL) ★ 1030229

- Diamond Air 2.0 / AirFit Mesh
- Sensation de légèreté et respirabilité
- Résistance au vent, à l'eau, aux taches et aux déchirures
- Pois réfléchissants aux bras et au dos
- 1 poche à zip à l'arrière avec ouverture pour fil d'écouteurs



376

760

023

251

## Manteau Clean Imper / TTP-TTG (XXS-XXL) ★ 1030107

- EVA / Micro Mesh
- Écologique : ne contient ni cadmium ni plomb, contrairement au PVC
- Panneaux latéraux en mesh
- Fermeture autoagrippante
- Élastique aux poignets
- Biais réfléchissant à l'arrière



000

## Vest Speedzone X-Lite / P-TTG (S-XXL) ★ 1028089

- X-Lite 19 / X-Lite Mesh
- Sensation de légèreté extrême et respirabilité
- Résistance au vent, à l'eau, aux taches et aux déchirures
- Se range dans le col
- Trou au dos qui permet un accès direct aux poches du maillot
- Biais extensible aux emmanchures et à l'ourlet du bas



115

278

350

## Veste Nova 2 / P-TTG (S-XXL) ★ 1028101

- Diamond Air 2.0 / AirFit Mesh
- Sensation de légèreté et respirabilité
- Résistance au vent, à l'eau, aux taches et aux déchirures
- Biais extensible réfléchissant aux emmanchures
- 1 poche à zip à l'arrière avec ouverture pour fil d'écouteurs



760

023

266

## Maillot Course Wind Pro® LS / P-3TG (S-3XL) 1023431

- Polartec® Light Wind Pro® / Polartec® Thermasoft 180®
- Sensation de légèreté et séchage rapide
- Résistance au vent, à l'eau et à l'abrasion
- Épaules préformées et coudes articulés
- Col spécifique au cyclisme
- 3 poches arrière à angle avec ouverture pour fil d'écouteurs



020

## Maillot Thermal Pro® / P-TTG (S-XXL) ★ 1023453

- Polartec® Thermal Pro® / HeatMaxx
- Hautement respirable
- Hydrofuge et coupe-vent
- Rétention de chaleur
- Poignets confortables
- 3 poches arrière à angle avec ouverture pour fil d'écouteurs



023

## Maillot Edge 2 / P-TTG (S-XXL) ★ 1023401

- Drytex® Thermal
- Gestion de l'humidité
- Rétention de chaleur
- Endroit résistant, envers brossé
- Passe-pouces aux poignets
- 2 poches à zip à l'arrière, dont une avec ouverture pour fil d'écouteurs



376



033



090



## Maillot Lemmon LS / P-TTG (S-XXL) ★ 1023455

- AirFit 2.0 / AirFit Mesh
- Gestion de l'humidité
- Sensation de deuxième peau
- Panneaux latéraux en mesh
- Poignets confortables
- 3 poches arrière à angle avec ouverture pour fil d'écouteurs, 1 poche en mesh



023



110



251



# ESSENTIELS POUR ROULER À L'ANNÉE / HOMME

## Collant bib Course Elite / P-TTG (S-XXL) 1069095

- **Super Lite Dry / HeatMaxx**
- Résistance à l'eau, au vent et aux taches
- Rétention de chaleur
- Couche supplémentaire de Super Lite Dry à l'avant et à l'arrière
- Couche supplémentaire de HeatMaxx aux genoux
- Genoux articulés
- Zips aux chevilles avec rabat intérieur
- Facilite les « appels de la nature »



020

## Pantalon Torrent / TP-XXG (XS-XXL) ★ 1064096

- **Extenz / Oxley / Micro Mesh**
- Résistance à l'eau, au vent et aux taches
- Coutures scellées
- Grips Signature aux chevilles
- Ganse en caoutchouc ajustable avec boucle
- Zips aux chevilles



020

## Bib knicker Enduro 3 / P-TTG (S-XXL) ★ 1058237

- **HeatMaxx**
- Endroit résistant, envers brossé
- Rétention de chaleur
- Powerband au bas des jambes
- Entrejambe : 19"/48,5 cm



020

## Collant Optimum Mat / P-TTG (S-XXL) ★ 1060229

- **Signature Mat / Quantum / Nylon Mesh**
- Séchage rapide et gestion de l'humidité
- Taille élastique avec cordon
- Découpes en mesh derrière les genoux articulés
- Logos et biais réfléchissants à l'avant et à l'arrière
- 1 poche à la cuisse, 1 poche intérieure à la taille



308



020



# ESSENTIELS

## POUR ROULER À L'ANNEE / FEMME

### Manteau Torrent femme / TP-TTG (XS-XXL)

★ 1030230

- Extenz
- 2,5 plis, imperméable et coupe-vent
- Coutures scellées et fermail à la poitrine
- Coudes articulés
- Ventilé à l'arrière
- 1 poche de rangement avec rabat à l'arrière, 1 poche à zip imperméable au devant



280



438

### Manteau Commit WP femme

★ 1030206 / TP-TTG (XS-XXL)

- Extenz
- 2,5 plis, imperméable et coupe-vent
- Coutures scellées
- Coudes articulés
- Poignets ajustables avec fermetures autoagrippantes
- 1 poche de rangement avec rabat à l'arrière, 1 poche avec rabat à la poitrine



023



096



020

### Manteau Cabriolet femme

★ 1030208 / TP-TTG (XS-XXL)

- Hex O<sub>2</sub> / Hex O<sub>2</sub> RF
- Sensation de légèreté et respirabilité
- Résistance au vent, à l'eau, aux taches et aux déchirures
- Manches amovibles avec aimants
- Vraie veste une fois les manches enlevées
- 2 poches à zip à l'avant, 1 poche à zip à l'arrière



181



023



096



229

# ESSENTIELS POUR ROULER À L'ANNÉE / FEMME

## Manteau à capuchon Modesto femme

★ 1030256 / TP-TTG (XS-XXL)

- **Diamond Air 2.0 / AirFit Mesh**
- Sensation de légèreté et respirabilité
- Résistance au vent, à l'eau, aux taches et à l'abrasion
- Pois réfléchissants aux manches
- Capuchon avec ajustement au front et à l'arrière de la tête
- 2 poches à zip à l'avant



159



245



376



## Manteau Granfondo 2 femme

★ 1030248 / TP-TTG (XS-XXL)

- **Covertex**
- Imperméable et coupe-vent
- Coutures scellées
- Ventilé à l'arrière
- Grip en silicone à l'ourlet arrière



023



020



## Manteau X-Lite femme

★ 1030186 / TP-TTG (XS-XXL)

- **X-Lite 19 / X-Lite Mesh**
- Sensation de légèreté extrême et respirabilité
- Résistance au vent, à l'eau, aux taches et aux déchirures
- Se range dans le col
- Coudes articulés
- Découpes en mesh aux aisselles
- Accès aux poches du maillot à l'arrière



775



023



096



243



## Manteau Modesto 3 femme

★ 1030234 / TP-TTG (XS-XXL)

- **Diamond Air 2.0 / AirFit Mesh**
- Sensation de légèreté et respirabilité
- Résistance au vent, à l'eau, aux taches et aux déchirures
- Pois réfléchissants aux bras et au dos
- 1 poche à zip à l'arrière avec ouverture pour fil d'écouteurs



023



288



251



## Veste Speedzone X-Lite femme

★ 1028090 / TP-TTG (XS-XXL)

- X-Lite 19 / X-Lite Mesh
- Sensation de légèreté extrême et respirabilité
- Résistance au vent, à l'eau, aux taches et aux déchirures
- Se range dans le col
- Trou au dos qui permet un accès direct aux poches du maillot
- Biais extensible aux emmanchures et à l'ourlet du bas



775



096



243



## Veste Nova 2 femme

★ 1028102 / TP-TTG (XS-XXL)

- Diamond Air 2.0 / AirFit Mesh
- Sensation de légèreté et respirabilité
- Résistance au vent, à l'eau, aux taches et aux déchirures
- Biais extensible réfléchissant aux emmanchures
- 1 poche à zip à l'arrière avec ouverture pour fil d'écouteurs



307



023



096



266



## Maillot Course Wind Pro® LS femme

1023432 / TP-TTG (XS-XXL)

- Polartec® Light Wind Pro® / Polartec® Thermasoft 180®
- Sensation de légèreté et séchage rapide
- Résistance au vent, à l'eau et à l'abrasion
- Épaules préformées et coudes articulés
- Col spécifique au cyclisme
- 3 poches arrière à angle avec ouverture pour fil d'écouteurs



020

## Maillot Thermal Pro® femme

★ 1023384 / TP-TTG (XS-XXL)

- Polartec® Thermal Pro® / HeatMaxx
- Hautement respirable
- Hydrofuge et coupe-vent
- Rétention de chaleur
- Poignets confortables
- 3 poches arrière à angle avec ouverture pour fil d'écouteurs



308



096



261



## Maillot Edge 2 femme

★ 1023402 / TP-TTG (XS-XXL)

- Drytex® Thermal
- Gestion de l'humidité
- Rétention de chaleur
- Endroit résistant, envers brossé
- Passe-pouces aux poignets
- 2 poches arrière à angle avec ouverture pour fil d'écouteurs



376



090



<sup>1</sup> Canada : 2,751,611 – Royaume-Uni, France, Allemagne, Italie : 2,567,629 – États-Unis : Brevet en instance. WIND PRO®, POWER STRETCH® et THERMAL PRO® sont des marques de commerce de POLARTEC®.

# ESSENTIELS POUR ROULER À L'ANNÉE / FEMME

## Maillot Beeze LS femme

★ 1023454 / TP-TTG (XS-XXL)

- AirFit 2.0 / AirFit Mesh
- Gestion de l'humidité
- Sensation de deuxième peau
- Panneaux latéraux en mesh
- Poignets confortables
- 3 poches arrière à angle avec ouverture pour fil d'écouteurs, 1 poche en mesh



023



288



110



## Maillot Edge CT femme

★ 1023446 / TP-TTG (XS-XXL)

- Climatex
- Gestion de l'humidité
- Élastique à l'ourlet
- Biais et logos réfléchissants à l'avant et à l'arrière
- 3 poches arrière à angle avec ouverture pour fil d'écouteurs



256



096



267



## Collant bib Course Elite 2 femme

1069080 / P-TTG (S-XXL)

- Super Lite Dry / HeatMaxx
- Résistance à l'eau, au vent et aux taches
- Rétention de chaleur
- Couche supplémentaire de Super Lite Dry à l'avant et à l'arrière
- Couche supplémentaire de HeatMaxx aux genoux
- Genoux articulés
- Zips aux chevilles avec rabat intérieur
- Facilite les « appels de la nature »



020

## Collant Optimum Mat femme

★ 1060228 / TP-TTG (XS-XXL)

- Signature Mat / Quantum / Nylon Mesh
- Séchage rapide et gestion de l'humidité
- Taille HugFit flatteuse
- Découpes en mesh derrière les genoux articulés
- Logos et biais réfléchissants à l'avant et à l'arrière
- 1 poche à la cuisse, 1 poche intérieure à la taille



308



020







# ACCESSOIRES

# ESSENTIELS POUR ROULER À L'ANNÉE / ACCESSOIRES

## Manchettes Cooler / TP-TG (XS-XL)

★ 1083109

- Icetek
- Grip en silicone aux biceps
- Logos réfléchissants



019

## Manchettes 2 / TP-TG (XS-XL)

★ 1083111

- HeatMaxx
- Grip en silicone aux biceps
- Coutures anti-irritation
- Logos réfléchissants



019



023



020

## Manchettes Matrix 2.0 / TU (OS)

★ 1083132

- Matrix 2.0
- Construction multizone
- Sans coutures

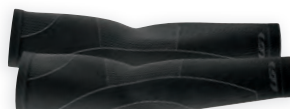

020

## Jambières 2 / TP-TG (XS-XL)

★ 1083113

- HeatMaxx
- Grip en silicone aux cuisses
- Coutures anti-irritation
- Logos réfléchissants



023



020

## Jambières Zip 2 / TP-TG (XS-XL)

★ 1083114

- HeatMaxx
- Grip en silicone aux cuisses
- Zips de 9"/23 cm avec biais réfléchissant aux chevilles
- Coutures anti-irritation et logos réfléchissants



020

## Genouillères 2 / TP-TG (XS-XL)

★ 1083112

- HeatMaxx
- Grip en silicone aux cuisses
- Coutures anti-irritation
- Logos réfléchissants



023



020

## H2-Cover / P/M - G/TG (S/M - L/XL)

★ 1083138

- Élasthane Carbon WR avec enduit de polyuréthane
- Hydrofuge et coutures scellées
- Bande extensible
- Logos réfléchissants



023



020

## Casquette d'hiver

★ 1014069 / P/M - G/TG (S/M - L/XL)

- Vertexx / Rib
- Protection et chaleur
- Biais réfléchissants



1AS

## Casquette imperméable

★ 1014465 / P/M - G/TG (S/M - L/XL)

- FENCE 3L
- Imperméable, coupe-vent et coutures scellées
- Mini boutons-pression à l'arrière pour fixer sur le manteau 4 Seasons
- Cordon ajustable à l'arrière
- Logo et biais réfléchissants



090

## Bonnet Winter

★ 1014468 / P/M - G/TG (S/M - L/XL)

- Supra WindDry
- Perforé
- Ouverture pour queue de cheval
- Logo réfléchissant



020

## Bandeau Wind

★ 1014469 / TU (OS)

- Supra WindDry
- Perforé
- Ouverture pour queue de cheval
- Logo réfléchissant



020

# ESSENTIELS POUR ROULER À L'ANNÉE / ACCESSOIRES

## Passe-montagne Matrix 2.0

★ 1014436 / TU (OS)

- Matrix 2.0
- Construction multizone
- Une seule couture



020

## Chapeau Matrix 2.0

★ 1014437 / TU (OS)

- Matrix 2.0
- Construction multizone
- Une seule couture



020

## Cache-cou Matrix 2.0

★ 1017190 / TU (OS)

- Matrix 2.0
- Construction multizone
- Une seule couture



020

## Casquette Course Vent / TU (OS)

1010064

- Light Micro-Airdry®
- Élastique à l'arrière



1JW



9ZF

## Bandeau Hugo / TU (OS)

1014438

- HeatMaxx
- Simple épaisseur
- Couture anti-irritation
- Logo réfléchissant

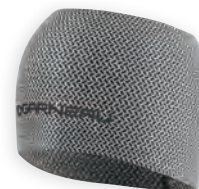

283



020



**SOUS-  
VÊTE  
MENTS**  
HOMME

# SOUS-VÊTEMENTS

---

## Haut 2004 LS / P-TTG (S-XXL)

★ 1070253

- Drytex® 2004
- Séchage rapide et gestion de l'humidité
- Traitement antiodeur
- Coutures anti-irritation
- Logo réfléchissant à l'avant



020

## Pantalon 2004 / P-TTG (S-XXL)

★ 1075127

- Drytex® 2004
- Séchage rapide et gestion de l'humidité
- Traitement antiodeur
- Coutures anti-irritation
- Élastique à la taille



020

## Bib intérieur mesh MTB / P-TTG (S-XXL)

★ 1058475

- Lightsens / Square Mesh
- Respirabilité et gestion de l'humidité
- Traitement antiodeur
- 2 poches aux côtés et 2 poches à l'arrière
- Powerband
- Entrejambe : 10,5"/26,5 cm



AIRSPORT



020

## Coupe-vent Supra / P-TTG (S-XXL)

★ 1070245

- Supra Filo /Extenz 3L
- Aération et gestion de l'humidité
- Respirable et coupe-vent à l'avant
- Résistance à l'eau et aux taches



019

## Singlet 1001 / P-TTG (S-XXL)

★ 1070210

- Drytex® 1001
- Léger
- Aération et gestion de l'humidité
- Séchage rapide
- Coutures anti-irritation



019

## T-shirt Supra / P-TTG (S-XXL)

★ 1070247

- Supra Filo
- Aération et gestion de l'humidité
- Coutures anti-irritation



019

## Sans manches Supra / P-TTG (S-XXL)

★ 1070243

- Supra Filo
- Aération et gestion de l'humidité
- Coutures anti-irritation



019

## Short intérieur 2002 Sport / TP-TTG (XS-XXL)

★ 1054127

- Drytex® 2002
- Séchage rapide et gestion de l'humidité
- Traitement antiodeur
- Élastique à la taille
- Powerband
- Entrejambe : 8"/20,5 cm



AIRSPORT



350

# SOUS- VÊTE- MENTS FEMME

## Haut 2004 LS femme / TP-TTG (XS-XXL)

★ 1070254

- Drytex® 2004
- Séchage rapide et gestion de l'humidité
- Traitement antiodeur
- Coutures anti-irritation
- Logo réfléchissant à l'avant



## Pantalon 2004 femme / TP-TTG (XS-XXL)

★ 1075126

- Drytex® 2004
- Séchage rapide et gestion de l'humidité
- Traitement antiodeur
- Coutures anti-irritation
- Élastique à la taille







### Singlet 1001 femme / TP-TTG (XS-XXL)

★ 1070244

- Drytex® 1001
- Léger
- Aération et gestion de l'humidité
- Séchage rapide
- Coutures anti-irritation



019

### Short intérieur 2002 Sport femme / TP-TTG (XS-XXL)

★ 1054130

- Drytex® 2002
- Séchage rapide et gestion de l'humidité
- Traitement antiodeur
- Élastique à la taille
- Powerband
- Entrejambe : 8"/20,5 cm



236

### Culotte 2002 femme / TP-TTG (XS-XXL)

★ 1054128

- Drytex® 2002
- Séchage rapide et gestion de l'humidité
- Traitement antiodeur
- Élastique à la taille



236

A close-up photograph of a woman in a purple sleeveless top adjusting the seat of a bicycle. She is wearing a black cycling glove with a white and red logo. The bicycle is black with blue accents. The background is blurred, showing other bicycles and a pink water bottle. The text 'GANTS' is overlaid in large white letters on the left side of the image.

# GANTS

# TECHNOLOGIES



## ERGO AIR®

Le système Ergo Air® contrôle l'humidité de façon efficace pour une excellente thermorégulation du corps. Lorsque le corps transpire, le système Ergo Air® permet de garder les mains au sec, évitant l'inconfort lié à l'excès de chaleur ou de froid causé par l'humidité.

(USA: 6,845,519 / RE42,894 / CAN: 2,419,330)



## COUSSINETS À ÉPAISSEUR PROGRESSIVE

Les coussinets à épaisseur progressive sont spécifiquement conçus pour fournir une protection optimale aux cyclistes de longues distances. Des coussinets plus épais protègent le nerf ulnaire qui est le plus vulnérable en position cycliste, tandis qu'une plus grande surface de coussinets dans toute la paume permet de répartir la pression et de dissiper l'énergie des impacts.

(CAN: 2,683,608)



## X-VENT

X-Vent est une forme spécialement conçue de notre système de ventilation Ergo Air® breveté. La forme en « X » de l'ouverture en mesh est stratégiquement positionnée pour éviter l'amas de tissu tout en améliorant la ventilation et la sensation du guidon.



## COUSSINETS EN BIOGEL

Le Biogel est notre matériau exclusif pour coussinets de paume. Ce matériau offre d'excellentes propriétés d'amortissement qui distribuent la pression pour assurer confort et protection. Les propriétés du Biogel combinées à notre système breveté de coussinets progressifs nous permettent d'utiliser moins de rembourrage, ce qui donne lieu à une protection et un confort supérieurs tout en procurant une excellente sensation du guidon.

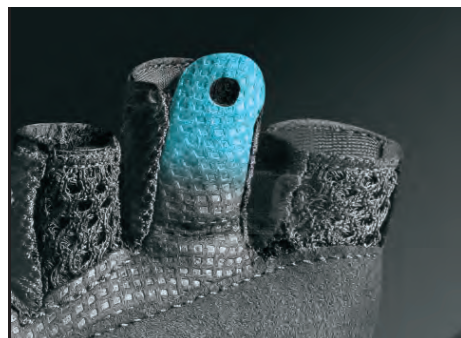

## TIRETTES DE DOIGTS EXCLUSIVES

Notre design exclusif de tirettes de doigts, brevet en instance, est conçu pour aider à enlever les gants. Il s'agit d'une extension du matériau de paume avec un bord périphérique semi-circulaire aux bouts des doigts, des points de friction et une ouverture dans la tirette qui est fonctionnellement fiable et parfaitement intégrée pour que vous ne la remarquiez pas en roulant.

# GANTS

## Mondo Sprint / P-3TG (S-3XL)

1481158

- **Dos** : Power Mesh/élasthanne ; construction sans coutures
- **Paume** : Clarino™ ; ventilation X-Vent Ergo Air® brevetée<sup>1</sup>
- Coussinets en Biogel<sup>2</sup> à épaisseur progressive brevetés<sup>3</sup>
- Tirettes aux doigts
- HiViz 360



117

251

023

## Mondo Sprint femme / P-G (S-L)

1481159

- **Dos** : Power Mesh/élasthanne ; construction sans coutures
- **Paume** : Clarino™ ; ventilation X-Vent Ergo Air® brevetée<sup>1</sup>
- Coussinets en Biogel<sup>2</sup> à épaisseur progressive brevetés<sup>3</sup>
- Tirettes aux doigts
- HiViz 360



251

096

## Nimbus Evo / P-TTG (S-XXL)

1481137

- **Dos** : Mesh élasthanne / élasthanne texturé
- **Paume** : Similicuir ; ventilation X-Vent Ergo Air® brevetée<sup>1</sup> ; motifs de silicone multicouches
- Coussinets en Biogel<sup>2</sup> à épaisseur progressive brevetés<sup>3</sup>
- Tirettes aux doigts exclusives en instance de brevet



020

752

308

760

## Nimbus Evo femme / P-G (S-L)

1481138

- **Dos** : Mesh élasthanne / élasthanne texturé
- **Paume** : Similicuir ; ventilation X-Vent Ergo Air® brevetée<sup>1</sup> ; motifs de silicone multicouches
- Coussinets en Biogel<sup>2</sup> à épaisseur progressive brevetés<sup>3</sup>
- Tirettes aux doigts exclusives en instance de brevet



438

020

019

307

## Air Gel Ultra / P-TTG (S-XXL)

1481183 NOUVEAU

- **Dos** : AirFit Mesh
- **Paume** : Cuir synthétique GTEX ; ventilation X-Vent Ergo Air® brevetée<sup>1</sup>
- Coussinets en Biogel<sup>2</sup> à épaisseur progressive brevetés<sup>3</sup>
- Tirettes aux doigts exclusives en instance de brevet



020

023

350

## Air Gel Ultra femme / P-G (S-L)

1481184 NOUVEAU

- **Dos** : AirFit Mesh
- **Paume** : Cuir synthétique GTEX ; ventilation X-Vent Ergo Air® brevetée<sup>1</sup>
- Coussinets en Biogel<sup>2</sup> à épaisseur progressive brevetés<sup>3</sup>
- Tirettes aux doigts exclusives en instance de brevet



## Biogel RX-V / TP-3TG (XS-3XL)

1481139

- **Dos** : Power Mesh/élasthanne
- **Paume** : Perforée en similicuir ; ventilation X-Vent Ergo Air® brevetée<sup>1</sup>
- Coussinets en Biogel<sup>2</sup>



## Biogel RX-V femme / P-G (S-L)

1481140

- **Dos** : Power Mesh/élasthanne
- **Paume** : Perforée en similicuir ; ventilation X-Vent Ergo Air® brevetée<sup>1</sup>
- Coussinets en Biogel<sup>2</sup>



## Calory / TP-TTG (XS-XXL)

1481164

- **Dos** : Élasthanne
- **Paume** : Perforée en similicuir ; ventilation Ergo Air® brevetée<sup>1</sup>
- Coussinets en mousse
- Tirettes aux doigts exclusives en instance de brevet



## Calory femme / P-G (S-L)

1481165

- **Dos** : Élasthanne
- **Paume** : Perforée en similicuir ; ventilation Ergo Air® brevetée<sup>1</sup>
- Coussinets en mousse
- Tirettes aux doigts exclusives en instance de brevet



<sup>1</sup> USA: 6,845,519 - CAN: 2,419,330 / <sup>2</sup> Biogel est un composé de caoutchouc styrène-butadiène / <sup>3</sup> CAN: 2,683,608

# GANTS

## Elan Gel / P-TTG (S-XXL)

1482279 NOUVEAU

- **Dos** : Mesh extensible 4 directions
- **Paume** : Monopiece simple épaisseur en cuir synthétique GTEX ; ventilation X-Vent Ergo Air® ; motifs de silicone stratégiquement positionnés ; zones tactiles
- Coussinets minces en Biogel<sup>2</sup> stratégiquement positionnés
- Bande élastique au poignet avec attache auto-agrippante



117

020

033

## Elan Gel Jr / JRP-JRG (JRS-JRL)

1482278 NOUVEAU

- **Dos** : Mesh extensible 4 directions
- **Paume** : Monopiece simple épaisseur en cuir synthétique GTEX ; ventilation X-Vent Ergo Air® ; motifs de silicone stratégiquement positionnés ; zones tactiles
- Coussinets minces en Biogel<sup>2</sup> stratégiquement positionnés
- Bande élastique au poignet avec attache auto-agrippante



033

117

## Ditch / XP-TTG (XS-XXL)

1482004

- **Dos** : Mesh extensible 4 directions.
- **Paume** : Simple épaisseur en cuir synthétique ; construction monopiece sans couture ; motifs de silicone stratégiquement positionnés
- Pouce, index et majeur tactiles
- Conçu pour être enfilé facilement



354

317

020

061

## Ditch femme / P-G (S-L)

1482005

- **Dos** : Mesh extensible 4 directions.
- **Paume** : Simple épaisseur en cuir synthétique ; construction monopiece sans couture ; motifs de silicone stratégiquement positionnés
- Pouce, index et majeur tactiles
- Conçu pour être enfilé facilement



207

096

## Wapiti / P-TTG (S-XXL)

1482280 NOUVEAU

- **Dos** : Highlander Mesh
- **Paume** : Monopiece simple épaisseur perforée en cuir synthétique GTEX ; motifs de silicone stratégiquement positionnés ; zones tactiles
- Conçu pour être enfilé facilement



317

471

376

**Calory Jr** / JRP-JRG (JRS-JRL)  
1481166

- **Dos** : Élasthanne
- **Paume** : Perforée en similicuir ; ventilation Ergo Air® brevetée<sup>1</sup>
- Coussinets en mousse
- Tirettes aux doigts exclusives en instance de brevet



**Kid Ride** / 2-4-6  
1481092

- **Dos** : Élasthanne
- **Paume** : Perforée en similicuir ; ventilation Ergo Air® brevetée<sup>1</sup>
- Coussinets en mousse



**Super Prestige 2** / P-TTG (S-XXL)  
1482256

- **Dos** : Élasthanne thermo laminé/néoprène ; isolant Thinsulate™ 3M de 40 g
- **Paume** : Similicuir ; multi-sections ; ventilation X-Vent Ergo Air® brevetée<sup>1</sup>
- Coussinets en Biogel<sup>2</sup> à épaisseur progressive brevetés<sup>3</sup>
- Couvre-doigts de style mitaine 3 doigts en élasthanne Téflon



**Rafale 2** / P-TTG (S-XXL)  
1482273

- **Dos** : Iso Lite WR
- **Paume** : Cuir synthétique GTEX ; ventilation X-Vent Ergo Air® brevetée<sup>1</sup> ; motifs en silicone stratégiquement positionnés ; zones tactiles
- Coussinets en Biogel<sup>2</sup> à épaisseur progressive brevetés<sup>3</sup>
- Poignet à large ouverture avec fermeture autoagrippante
- Éléments réfléchissants



**Rafale 2 femme** / P-G (S-L)  
1482274

- **Dos** : Iso Lite WR
- **Paume** : Cuir synthétique GTEX ; ventilation X-Vent Ergo Air® brevetée<sup>1</sup> ; motifs en silicone stratégiquement positionnés ; zones tactiles
- Coussinets en Biogel<sup>2</sup> à épaisseur progressive brevetés<sup>3</sup>
- Poignet à large ouverture avec fermeture autoagrippante
- Éléments réfléchissants



<sup>1</sup> USA: 6,845,519 - CAN: 2,419,330 / <sup>2</sup> Biogel est un composé de caoutchouc styrène-butadiène / <sup>3</sup> CAN: 2,683,608

# GANTS

---

## Gel Ex Pro / P-TTG (S-XXL) 1482270

---

- **Dos** : Molleton laminé coupe-vent
- **Paume** : Similicuir ; ventilation X-Vent Ergo Air® brevetée<sup>1</sup> ; zones tactiles
- Coussinets en Biogel<sup>2</sup> à épaisseur progressive brevetés<sup>3</sup>
- Éléments réfléchissants



020



779

## Gel Ex Pro femme / P-G (S-L) 1482271

---

- **Dos** : Molleton laminé coupe-vent
- **Paume** : Similicuir ; ventilation X-Vent Ergo Air® brevetée<sup>1</sup> ; zones tactiles
- Coussinets en Biogel<sup>2</sup> à épaisseur progressive brevetés<sup>3</sup>
- Éléments réfléchissants



020



438

## Tap / TU (OS) 1482265

---

- **Dos** : Mélange d'acrylique et d'élasthanne
- **Paume** : Mélange d'acrylique et d'élasthanne ; imprimé en silicone ; zones tactiles
- Poignet ajusté extensible
- Peut être porté sous un autre gant



020





# CAS QUES



# TECHNOLOGIES

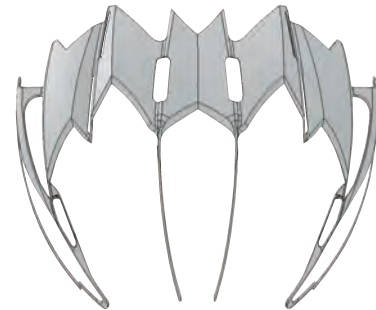

## RENFORT DE POLYMÈRE

Une ossature légère en composite qui procure un soutien structurel et une intégrité à l'impact. Son utilisation permet des ouvertures plus grandes qui réduisent la traînée en plus d'augmenter la ventilation.  
USA : 9,585,432

## MIPS: UNE BONNE RAISON DE S'ÉQUIPER D'UN NOUVEAU CASQUE

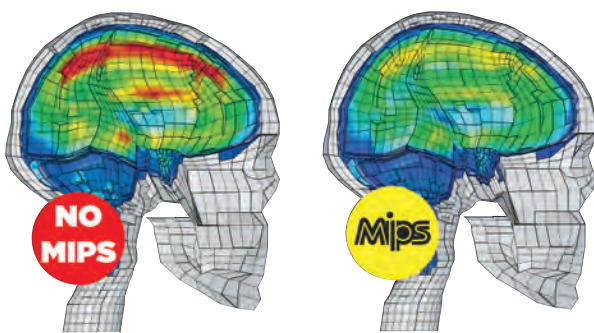

NIVEAU DE FORCE EXERCÉ ÉLEVÉ BAS  
● = DISTORTIONS IMPORTANTES

## MIPS

MIPS est un relativement nouveau-venu dans l'industrie des casques, mais a révolutionné notre façon de percevoir la protection. Garneau s'est associée à MIPS afin de procurer une protection supplémentaire aux utilisateurs de ses casques. Le système de protection d'impacts multidirectionnels (« Multidirectional Impact Protection System », ou MIPS) réduit les forces de rotation auxquelles est soumise la tête dans la majorité des impacts. Une énergie rotationnelle excessive à la tête a été liée à des commotions et lésions cérébrales et nous sommes fiers d'introduire un système qui peut limiter certaines des conséquences associées à une chute.

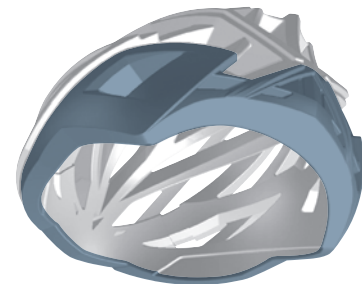

## BASE MSB

Le recouvrement en forme d'anneau à la base du casque solidifie le périmètre pour une protection accrue. De plus, la base MSB augmente la durabilité du casque en protégeant sa structure.  
CAN : 2090347 / USA : 5,351,342



## SYSTÈME DE STABILISATION SPIDERLOCK®

Dispositif d'ajustement à crémaillère précis et indépendant du système de courroie qui se resserre facilement d'une seule main pour un ajustement parfait autour de la tête et pour assurer le maintien du casque.  
USA : 7,114,197

# CASQUES

## P-09 / P-G (S-L) 1405362

- Construction « In-Mold », 4 ouvertures. Canaux d'évacuation intérieurs. Effet « balle de golf » à l'avant. Oreilles rétractables<sup>1</sup>
- Spiderlock® Pro TT
- Ajustement Pro-Lock
- Coussinets en Icefil
- Lentille P-09 incluse
- 12,4 oz/350 g

POINTURE	P (S)	M	G (L)
POUCES	20½ - 22	22 - 23¼	23¼ - 24½
CM	52 - 56	56 - 59	59 - 62



8Y1



9W1

8Y0

## Lentille P-09 / TU (OS) 1405061

- Conçue pour s'installer sur le casque P-09, elle se relève pour une entrée rapide dans le casque



7F8

7K7

7K8

7F7

## Capuchon avant P-09 / TU (OS) 1405363

- Conçu pour bloquer l'ouverture de ventilation avant du casque P-09



019

020

<sup>1</sup> Brevet international en instance

# CASQUES

## Vitesse / P-G (S-L)

1408074

- Système de protection d'impacts multidirectionnels MIPS
- Construction « In-Mold », 14 ouvertures. Canaux d'évacuation intérieurs. Effet « balle de golf » à l'avant. Base MSB
- Spiderlock® Pro Road
- Nouvel ajustement latéral V-Lock
- Coussinets en X-Static® XT2™
- 12 oz/340 g



5C7



5C6

POINTURE	P (S)	M	G (L)
POUCES	20½ - 22	22 - 23¼	23¼ - 24½
CM	52 - 56	56 - 59	59 - 62

## Course / P-G (S-L)

1405261

- Construction « In-Mold », 31 ouvertures. Canaux d'évacuation intérieurs. Base MSB. Nervure interne aérodynamique<sup>1</sup>
- Spiderlock® Pro II
- Ajustement Pro-Lock
- Coussinets en X-Static® XT2™
- 8,8 oz/250 g



6Z0



1CF



9A9

POINTURE	P (S)	M	G (L)
POUCES	20½ - 22	22 - 23¼	23¼ - 24½
CM	52 - 56	56 - 59	59 - 62

**Hero** / P-G (S-L)  
1405580

- Construction « In-Mold », 22 ouvertures. Canaux d'évacuation intérieurs. Base MSB. Armature interne
- Spiderlock® Pro Road
- Ajustement Tri-Glide Pro
- Coussinets en X-Static® XT2™
- 9 oz/255 g



1FR



1FQ

POINTURE	P (S)	M	G (L)
POUCES	20½ - 22	22 - 23¼	23¼ - 24½
CM	52 - 56	56 - 59	59 - 62

**Equipe** / P-G (S-L)  
1405175 **NOUVEAU**

- Construction « In-Mold », 33 ouvertures. Canaux d'évacuation intérieurs. Base MSB. Ossature en PC
- Nouveau Spiderlock® Duo
- Nouvel ajustement latéral V-Lock
- Coussinets en X-Static® XT2™
- 9,2 oz/260 g



1CF



1FX



1FV



1FW

POINTURE	P (S)	M	G (L)
POUCES	20½ - 22	22 - 23¼	23¼ - 24½
CM	52 - 56	56 - 59	59 - 62

# CASQUES

## NOUVEAU PROJET ... À VENIR

### Raid MIPS / P-G (S-L) 1405571



- Système de protection d'impacts multidirectionnels MIPS
- Construction « In-Mold », 14 ouvertures. Canaux d'évacuation intérieurs. Base MSB
- Spiderlock® Pro MTB<sup>1</sup>
- Ajustement Tri-Glide Pro
- Coussinets en X-Static® XT2™
- 11,1 oz/315 g



POINTURE	P (S)	M	G (L)
POUCES	20½ - 22	22 - 23¼	23¼ - 24½
CM	52 - 56	56 - 59	59 - 62



# CASQUES

## Raid / P-G (S-L) 1405566

- Construction « In-Mold », 14 ouvertures. Canaux d'évacuation intérieurs. Base MSB
- Spiderlock® Pro MTB<sup>1</sup>
- Ajustement Tri-Glide Pro
- Coussinets en X-Static® XT2™
- 10,6 oz/300 g



POINTURE	P (S)	M	G (L)
POUCES	20½ - 22	22 - 23¼	23¼ - 24½
CM	52 - 56	56 - 59	59 - 62



## Asset / P-TG (S-XL) 1405672

- Construction « In-Mold », 14 ouvertures. Canaux d'évacuation intérieurs. Base MSB
- Spiderlock® Solo IV
- Ajustement latéral Steplock
- Coussinets en X-Static® XT2™
- Imprimé réfléchissant
- 9 oz/255 g



POINTURE	P (S)	M	G (L)	TG (XL)
POUCES	20½ - 22	22 - 23¼	23¼ - 24½	24½ - 25¾
CM	52 - 56	56 - 59	59 - 62	62 - 65



# CASQUES

## Le Tour II / P/M-M/G (S/M-M/L) 1405660

- Construction « In-Mold », 19 ouvertures. Canaux d'évacuation intérieurs. Cerceau d'armature Ringlock
- Spiderlock® Solo IV
- Ajustement latéral Steplock
- Coussinets en Airdry®
- 9,7 oz/275 g



01H

POINTURE	P/M (S/M)	M/G (M/L)
POUCES	20 <sup>1</sup> / <sub>2</sub> - 22 <sup>7</sup> / <sub>16</sub>	21 <sup>5</sup> / <sub>8</sub> - 24
CM	52 - 57	55 - 61



01i



5B8



1CN



2Y0

## Majestic / TG (XL) 1405463

- Construction « In-Mold », 20 ouvertures. Canaux d'évacuation intérieurs
- Spiderlock® Solo IV
- Ajustement latéral Steplock
- Coussinets en Airdry®
- 10,6 oz/300 g



1LM

POINTURE	TG (XL)
POUCES	23 <sup>5</sup> / <sub>8</sub> - 25 <sup>3</sup> / <sub>16</sub>
CM	60 - 64



1CP



7N0



**Eagle / UA - Universelle adulte**  
1405465

- Construction « In-Mold », 20 ouvertures.  
Canaux d'évacuation intérieurs
- Spiderlock® Solo IV
- Ajustement latéral Steplock
- Coussinets en Airdry®
- 10 oz/285 g



1LG

POINTURE	UA
POUCES	21 1/4 - 24
CM	54 - 61



1LH



7M0



7M2



9E3

**Tiffany femme / UF (UW) - Universelle femme**  
1405462

- Construction « In-Mold », 20 ouvertures.  
Canaux d'évacuation intérieurs
- Spiderlock® Solo IV
- Ajustement latéral Steplock
- Coussinets en Airdry®
- 10 oz/285 g



1LJ

POINTURE	UF (UW)
POUCES	20 7/8 - 22 3/8
CM	53 - 57



1Li



1DA



019



1DB

# CASQUES

## Astral / UA - Universelle adulte 1405464

- Construction « In-Mold », 20 ouvertures.  
Canaux d'évacuation intérieurs
- Spiderlock® Solo IV
- Ajustement latéral Steplock
- Coussinets en Airdry®
- 9,7 oz/275 g



1LK



POINTURE	UA
POUCES	21 ¼ - 24
CM	54 - 61



1CE



1CD

## Amber femme / UF (UW) - Universelle femme 1405459

- Construction « In-Mold », 20 ouvertures.  
Canaux d'évacuation intérieurs
- Spiderlock® Solo IV
- Ajustement latéral Steplock
- Coussinets en Airdry®
- 9,7 oz/275 g



1LR



POINTURE	UF (UW)
POUCES	20 ⅞ - 22 ⅞
CM	53 - 57



1LL



1CA

**Eddy** / UA - Universelle adulte  
1405730

- Construction « Bonded », 18 ouvertures
- Spiderlock® Neo
- Ajustement latéral Steplock
- Coussinets en Airdry®
- 10,8 oz/305 g



1LV

POINTURE	UA
POUCES	21 ¼ - 24
CM	54 - 61



1LN

1CL

**Victoria femme** / UF (UW) - Universelle femme  
1405732

- Construction « Bonded », 18 ouvertures
- Spiderlock® Neo
- Ajustement latéral Steplock
- Coussinets en Airdry®
- 10,8 oz/305 g



1LP

POINTURE	UF (UW)
POUCES	20 7/8 - 22 3/8
CM	53 - 57



1DC

1DD

# CASQUES

## Jump / UJ (UY) - Universelle jeune 1405085 / UE (UC) - Universelle enfant

- Construction « In-Mold », 14 ouvertures. Canaux d'évacuation intérieurs.
- Spiderlock® Solo IV
- Ajustement latéral Steplock
- Coussinets en Airdry®
- 10 oz/285 g



1CD



POINTURE	UJ (UY)	UE (UC)
POUCES	20½ - 22¾	20 - 21¾
CM	53 - 57	51 - 55



8E5



8E7

## Pro Jr / UJ (UY) - Universelle jeune 1405734

- Construction « Bonded », 18 ouvertures
- Spiderlock® Neo
- Ajustement latéral Steplock
- Coussinets en Airdry®
- 10,4 oz/295 g



16P



POINTURE	UJ (UY)
POUCES	20½ - 22¾
CM	52 - 57



16M



16N



16O

**Razz** / UJ (UY) - Universelle jeune  
1405461

- Construction « In-Mold », 20 ouvertures. Canaux d'évacuation intérieurs
- Spiderlock® Solo IV
- Ajustement latéral Steplock
- Coussinets en Airdry®
- 9,5 oz/270 g



1LQ

POINTURE	UJ (UY)
POUCES	20 $\frac{3}{8}$ - 22 $\frac{3}{8}$
CM	53 - 57



**Nino** / UE (UC) - Universelle enfant  
1405460

- Construction « In-Mold », 20 ouvertures. Canaux d'évacuation intérieurs
- Spiderlock® Solo IV
- Ajustement latéral Steplock
- Coussinets en Airdry®
- 9 oz/255 g



1CS

POINTURE	UE (UC)
POUCES	19 $\frac{3}{8}$ - 21 $\frac{3}{4}$
CM	50 - 55



# CASQUES

## Piccolo / UJ (UY) - Universelle jeune 1405104 NOUVEAU / UE (UC) - Universelle enfant

- Construction « In-Mold », 11 ouvertures.  
Canaux d'évacuation intérieurs
- Spiderlock® Solo IV
- Ajustement latéral Steplock
- Coussinets en X-Static® XT2™
- Filet anti-insectes
- 8,8 oz/250 g



1T6

POINTURE	UJ (UY)	UE (UC)
POUCES	20 $\frac{7}{8}$ - 22 $\frac{3}{8}$	18 $\frac{7}{8}$ - 21 $\frac{3}{4}$
CM	53 - 57	48 - 55



1X9



1JH



1JG

## Brat / UE (UC) - Universelle enfant 1405673

- Construction « Bonded », 10 ouvertures.  
Protection étendue à l'arrière
- Spiderlock® Solo IV
- Ajustement latéral Steplock
- Coussinets en Airdry®
- Filet anti-insectes
- 9 oz/255 g



1Y2

POINTURE	UE (UC)
POUCES	18 $\frac{7}{8}$ - 21 $\frac{3}{4}$
CM	48 - 55



1T7



1T4



6Y4

**Spiderlock® Pro TT** / TU (OS)  
1405066

- Compatible avec le casque P-09



STD

**Spiderlock® Pro II** / TU (OS)  
1405069

- Compatible avec le casque Course



STD

**Spiderlock® Pro Mtb** / P/M-M/G (S/M-M/L)  
1405003

- Compatible avec les casques Raid et Raid MIPS



STD

**Spiderlock® Pro Road** / P/M-M/G (S/M-M/L)  
1405091

- Compatible avec les casques Vitesse et Hero



STD

**Spiderlock® Duo** / TU (OS)  
1405102 **NOUVEAU**

- Compatible avec le casque Equipe



STD

**Visière Raid** / TU (OS)  
1405072

- Spécifiquement conçue pour le casque Raid



STD

**Visière Le Tour** / TU (OS)  
1405070

- Spécifiquement conçue pour les casques Le Tour et Le Tour II



STD

**Visière VX** / P-G (S-L)  
1405065

- Spécifiquement conçue pour les casques Tiffany (G), Eagle (G), Majestic (G), Astral (G), Razz (G) et Nino (P)



STD

**Visière Eddy** / TU (OS)  
1405027

- Spécifiquement conçue pour les casques Eddy, Victoria et Pro Jr



STD

**Visière Jump** / TU (OS)  
1405092

- Spécifiquement conçue pour le casque Jump



STD



# CHA RIS RES



# LES SOULIERS DE VÉLO LES PLUS CONFORTABLES

TECHNOLOGIE X-COMFORT BREVETÉE  
RÉCIPIENDAIRE DU PRIX EUROBIKE 2017



La technologie X-Comfort offre la flexibilité nécessaire à l'avant du pied pour que même les pieds les plus larges ne se sentent pas à l'étroit.



## S'ADAPTE À DIFFÉRENTES LARGEURS

La technologie brevetée Zone X-Comfort permet à la chaussure de s'étirer afin de s'adapter à des largeurs de pied de C à E. Un insert ventilé en élastomère-élasthanne est collé à l'extérieur de la chaussure et peut prendre jusqu'à 5 mm d'expansion, ayant pour résultat un ajustement dynamique et non-constrictif qui permet l'écartement naturel des orteils, une puissance améliorée, une réduction des blessures et un confort sans précédent.

## TRI AIR LITE

La chaussure Tri Air Lite de Garneau procure un confort extrême qui dure le temps d'une distance IRONMAN. La double technologie X-Comfort exclusive assure un ajustement confortable dépourvu de points de pression et élimine l'affaissement. Avec sa large ouverture, ce soulier au design argent-camo est une bête de vitesse, avec des semelles intérieures Icefil qui soutiennent la voûte plantaire. Cette révolution de la chaussure de triathlon a été conçue en collaboration avec Lionel Sanders.





# TECHNOLOGIES

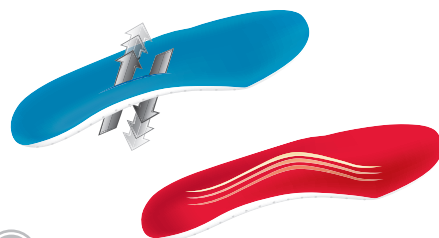

## SEMELLE ERGO AIR®

Plusieurs de nos souliers comprennent la semelle Cool Stuff, dotée de notre système Ergo Air® qui favorise la respirabilité des pieds. (USA: 7,707,750)

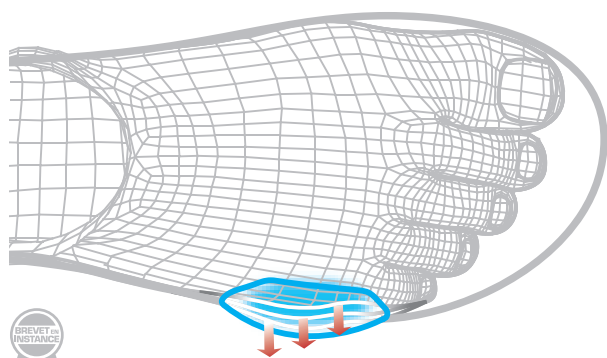

## X-COMFORT ZONE

La Zone X-Confort est une zone expansible qui offre jusqu'à 5 mm d'extensibilité afin de procurer confort et de prévenir l'engourdissement lors de longues sorties. De plus, X-Comfort permet aux chaussures de s'ajuster à deux largeurs de pied, soit de « C » à « E » (tailles nord-américaines). En instance de brevet.

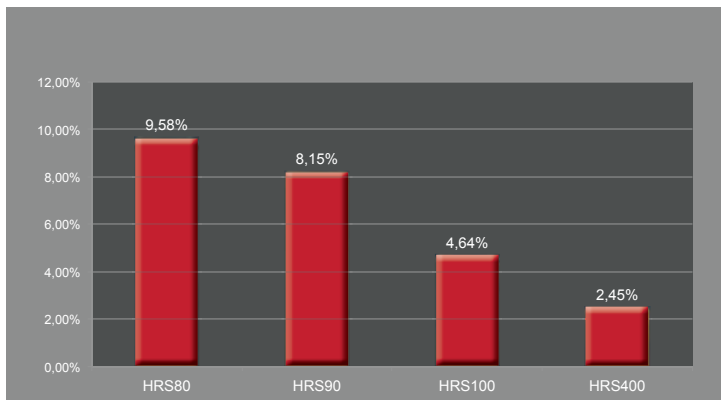

## HRS (SYSTÈME DE RÉTENTION DU TALON)

HRS-80 simple épaisseur pour une bonne stabilité du talon  
 HRS-90 avec membrane de 0,4 mm pour une meilleure stabilité du talon  
 HRS-100 avec membrane de 0,6 mm et antidérapant qui réduit la perte de puissance  
 HRS-400 renforcée de polymère d'ingénierie et antidérapant qui réduit la perte de puissance

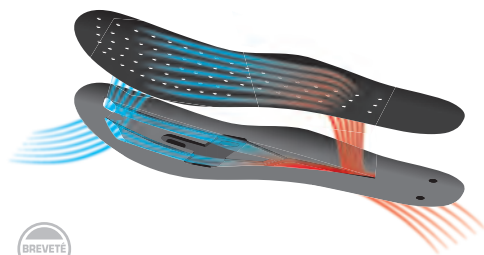

## CANAUX D'AÉRATION

Conçus pour procurer une excellente circulation d'air des orteils au talon. Préviennent ainsi la surchauffe des pieds pendant les longues sorties. (USA: 7,533,475)



## POWER ZONE

Power Zone est une section laminée non extensible de l'empègne qui permet un meilleur transfert d'énergie lors du pédalage. Elle prévient également le resserrement des chaussures pendant la sortie, lorsque le tissu s'affaiblit et qu'on provoque de l'engourdissement en voulant trop resserrer la chaussure.

# CHAUSSURES

## Course Air Lite II / 38-48/40,5-46,5 1487272

- RACER FIT
- Technologies X-Comfort Zone et Power Zone
- Micro-ajustement deux directions Boa® IP1-S
- Semelle Carbone Air Lite brevetée extrêmement ventilée<sup>1</sup>
- Semelle intérieure Ergo Air®<sup>2</sup> Transfo 3D avec 3 voûtes ajustables
- Sac de transport inclus
- 8,3 oz/235 g (taille 42)



019



023



020

## Carbon LS-100 III / 38-50/41.5-46.5 1487285 NOUVEAU

- RACER FIT
- Technologies X-Comfort Zone et Power Zone
- Micro-ajustement deux directions Boa® IP1-S
- Semelle Carbone Composite brevetée<sup>1</sup>
- Semelle intérieure COOLMAX®
- 8,3 oz/235 g (taille 42)



260



020



283

<sup>1</sup> Canal d'aération USA 7,533,475 / <sup>2</sup> Semelles USA 7,707,750

\*COOLMAX® est une marque de commerce de INVISTA

# CHAUSSURES

## Carbon LS-100 III femme / 36-43/38,5-41,5

1487286 NOUVEAU

- RACER FIT
- Technologies X-Comfort Zone et Power Zone
- Micro-ajustement deux directions Boa® IP1-S
- Semelle Carbone Composite brevetée<sup>1</sup>
- Semelle intérieure COOLMAX®
- 7,2 oz/205 g (taille 38)



020



277

## Platinum II / 38-50

1487273

- STANDARD FIT
- Technologies X-Comfort Zone et Power Zone
- Micro-ajustement deux directions Boa® IP1-S avec courroie autoagrippante
- Semelle en fibre de verre/nylon injecté brevetée<sup>1</sup>
- Semelle intérieure respirable et ventilée
- 9,8 oz/278 g (taille 42)



019



020

**Ruby II femme** / 36-43  
1487274

- STANDARD FIT
- Technologies X-Comfort Zone et Power Zone
- Micro-ajustement deux directions Boa® IP1-S avec courroie autoagrippante
- Semelle en fibre de verre/nylon injecté brevetée<sup>1</sup>
- Semelle intérieure respirable et ventilée
- 8,5 oz/240 g (taille 38)



096



020

**Copal II** / 38-50  
1487287 **NOUVEAU**

- STANDARD FIT
- Technologies X-Comfort Zone et Power Zone
- Cliquet à double ajustement et courroies auto-agrippantes décentrées
- Semelle en fibre de verre/nylon injecté brevetée<sup>1</sup>
- Semelle intérieure respirable et ventilée
- 10,4 oz/295 g (taille 42)



359



020



019

<sup>1</sup> Canal d'aération USA 7,533,475

# CHAUSSURES

## Cristal II femme / 36-43

1487288 NOUVEAU

- STANDARD FIT
- Technologies X-Comfort Zone et Power Zone
- Cliquet à double ajustement et courroies auto-agrippantes décentrées
- Semelle en fibre de verre/nylon injecté brevetée<sup>1</sup>
- Semelle intérieure respirable et ventilée
- 9,3 oz/265 g (taille 38)



019



020

## L.A. 84 / 38-50

1487244

- STANDARD FIT
- Lacets
- Semelle en fibre de verre/nylon injecté brevetée<sup>1</sup>
- Semelle intérieure respirable et ventilée
- 9,4 oz/265 g (taille 42)



023



020

**Chrome / 38-50**  
1487243

- STANDARD FIT
- 3 courroies autoagrippantes décentrées
- Semelle en fibre de verre/nylon injecté brevetée<sup>1</sup>
- Semelle intérieure respirable et ventilée
- 10,9 oz/310 g (taille 42)



023



020



019

**Jade femme / 36-43**  
1487242

- STANDARD FIT
- 3 courroies autoagrippantes décentrées
- Semelle en fibre de verre/nylon injecté brevetée<sup>1</sup>
- Semelle intérieure respirable et ventilée
- 9,6 oz/272 g (taille 38)



306



020

<sup>1</sup> Canal d'aération USA 7,533,475

# CHAUSSURES

## Tri Air Lite / 38-48/40,5-46,5

1487289 NOUVEAU

- RACER FIT
- Double Technologies X-Comfort Zone et Power Zone
- Micro-ajustement Boa® L6 avec courroie autoagrippante inversée
- Semelle Carbone Air Lite brevetée extrêmement ventilée<sup>1</sup>
- Semelle intérieure Transfo 3D extrêmement ventilée en IceFil avec 3 voûtes ajustables
- Sac de transport inclus
- 8,3 oz/235 g (taille 42)



1LS

## Tri X-Lite II / 38-50/41,5-46,5

1487259

- RACER FIT
- Technologie Power Zone
- Courroies autoagrippantes doubles
- Semelle Carbone Composite brevetée<sup>1</sup>
- Semelle intérieure COOLMAX®
- 8,3 oz/235 g (taille 42)



762



261

## Tri X-Lite II femme / 36-43/38,5-41,5

1487258

- RACER FIT
- Technologie Power Zone
- Courroies autoagrippantes doubles
- Semelle Carbone Composite brevetée<sup>1</sup>
- Semelle intérieure COOLMAX®
- 6,8 oz/192 g (taille 38)



367



### Tri X-Speed III / 38-50 1487261

- STANDARD FIT
- Technologie Power Zone
- Courroie autoagrippante inversée
- Semelle en fibre de verre/nylon injecté brevetée<sup>1</sup>
- Semelle intérieure respirable et ventilée
- 9,6 oz/272 g (taille 42)



023



368

### Tri X-Speed III femme / 36-43 1487260

- STANDARD FIT
- Technologie Power Zone
- Courroie autoagrippante inversée
- Semelle en fibre de verre/nylon injecté brevetée<sup>1</sup>
- Semelle intérieure respirable et ventilée
- 8,6 oz/245 g (taille 38)



315



369

<sup>1</sup> Canal d'aération USA 7,533,475

# CHAUSSURES

---

## Copper T-Flex / 38-50/41,5-46,5 1487105

---

- RACER FIT
- Technologie Power Zone
- Micro-ajustement deux directions Boa® IP1-S
- Semelle T-FLEX en carbone composite avec crampons double densité
- Semelle intérieure COOLMAX®
- 11,8 oz/335 g (taille 42)



020

## Onyx / 38-48 1487263

---

- STANDARD FIT
- Technologie Power Zone
- Micro-ajustement deux directions Boa® IP1-S avec courroie autoagrippante
- Semelle VIBRAM®
- Semelle intérieure en mousse EVA régulière
- 15 oz/425 g (taille 42)



020

## Granite II / 38-50 1487275

- STANDARD FIT
- Technologies X-Comfort Zone et Power Zone
- Micro-ajustement deux directions Boa® IP1-S avec courroie autoagrippante
- Semelle Ergo Grip 2 en fibre de verre/nylon
- Semelle intérieure en mousse EVA régulière
- 11,9 oz/337 g (taille 42)



020



090

## Granite II femme / 36-43 1487276

- STANDARD FIT
- Technologies X-Comfort Zone et Power Zone
- Micro-ajustement deux directions Boa® IP1-S avec courroie autoagrippante
- Semelle Ergo Grip 2 en fibre de verre/nylon
- Semelle intérieure en mousse EVA régulière
- 10,2 oz/290 g (taille 38)



090



020

# CHAUSSURES

## Slate II / 38-50

1487291 NOUVEAU

- STANDARD FIT
- Technologies X-Comfort Zone et Power Zone
- Cliquet à double ajustement et courroies auto-agrippantes décentrées
- Semelle Ergo Grip 2 en fibre de verre/nylon
- Semelle intérieure en mousse EVA régulière
- 12,5 oz/355 g (taille 42)



1LT



020

## Mica II femme / 36-43

1487290 NOUVEAU

- STANDARD FIT
- Technologies X-Comfort Zone et Power Zone
- Cliquet à double ajustement et courroies auto-agrippantes décentrées
- Semelle Ergo Grip 2 en fibre de verre/nylon
- Semelle intérieure en mousse EVA régulière
- 11,5 oz/325 g (taille 38)



1LT



020

---

**Gravel** / 38-50  
1487247

- STANDARD FIT
- 3 courroies autoagrippantes décentrées
- Semelle Ergo Grip 2 en fibre de verre/nylon
- Semelle intérieure en mousse EVA régulière
- 12,9 oz/ 365 g (taille 42)



249



020

---

**Sapphire femme** / 36-43  
1487248

- STANDARD FIT
- 3 courroies autoagrippantes décentrées
- Semelle Ergo Grip 2 en fibre de verre/nylon
- Semelle intérieure en mousse EVA régulière
- 11,1 oz/315 g (taille 38)



288



020

# CHAUSSURES

## Cobalt Boa® / 36-48

1487293 NOUVEAU

- STANDARD FIT
- Technologies X-Comfort Zone et Power Zone
- Micro-ajustement Boa® L6
- Semelle en caoutchouc avec adhérence accrue et technologie T-FLEX
- Semelle intérieure en mousse EVA régulière
- 14,8 oz/420 g (taille 42)



090



020

## Cobalt Lace / 38-48

1487295 NOUVEAU

- STANDARD FIT
- Technologies X-Comfort Zone et Power Zone
- Lacets et courroie autoagrippante
- Semelle en caoutchouc avec adhérence accrue et technologie T-FLEX
- Semelle intérieure en mousse EVA régulière
- 15,3 oz/435 g (taille 42)



306



020

## Cobalt X / 34-38

1487292 NOUVEAU

- STANDARD FIT
- Technologies X-Comfort Zone et Power Zone
- 2 courroies autoagrippantes
- Semelle en caoutchouc avec adhérence accrue et technologie T-FLEX
- Semelle intérieure en mousse EVA régulière
- 11,1 oz/315 g (taille 34)



090

# CHAUSSURES

## Multi Air Flex / 38-48 1487231

- STANDARD FIT
- 3 courroies autoagrippantes
- Semelle Multi Air Flex en nylon/fibre de verre
- Semelle intérieure respirable et ventilée
- 11,3 oz/320 g (taille 42)



090



020



760

## Multi Air Flex femme / 36-43 1487232

- STANDARD FIT
- 3 courroies autoagrippantes
- Semelle Multi Air Flex en nylon/fibre de verre
- Semelle intérieure respirable et ventilée
- 9,8 oz/280 g (taille 38)



662



204



438



090



**Urban / 38-48**  
1487277

---

- STANDARD FIT
- Lacets
- Semelle T-FLEX en caoutchouc
- Semelle intérieure en mousse EVA régulière
- 13,4 oz/380 g (taille 42)



200



405

**Urban femme / 36-43**  
1487278

---

- STANDARD FIT
- Lacets
- Semelle T-FLEX en caoutchouc
- Semelle intérieure en mousse EVA régulière
- 10,4 oz/295 g (taille 38)



407



438

# CHAUSSURES

## Actifly / 38-50 7D87281

- STANDARD FIT
- 2 courroies autoagrippantes décentrées
- Semelle en fibre de verre/nylon injecté brevetée<sup>1</sup>
- Semelle intérieure respirable et ventilée
- 9,5 oz/270 g (taille 42)



020

## Actifly femme / 36-43 7D87282

- STANDARD FIT
- 2 courroies autoagrippantes décentrées
- Semelle en fibre de verre/nylon injecté brevetée<sup>1</sup>
- Semelle intérieure respirable et ventilée
- 8,7 oz/247 g (taille 38)



090



# ACCESSOIRES POUR CHAUSSURES

## Semelle Transfo 3D / 36-50 1487255

- Profil plantaire adapté faible/moyen/haut
- Ventilation Ergo Air®
- Système d'ancrage en instance de brevet



067

## Adaptateurs SPD / TU (OS) 1487264

- 2 plateformes antidérapantes et 6 vis (4 x 17 mm)
- Conviennent à toutes les semelles SPD et de route
- Idéal pour plus de stabilité, pour marcher et facile à poser



020

## Cales LG / TU (OS) 1487284 NOUVEAU

- Cales SPD
- 4 vis de 12 mm
- Clé hexagonale de 4 mm
- 1,7 oz/50 g (paire)



020

## Crampons LG / TU (OS) 1487204

- 5 pièces
- Crampons de 8 mm
- Pour tous les chaussures de MTB



067

## Crampons de rechange / 36-40/41-44/45-48 1487229

- 4 crampons et 4 vis
- Pour la semelle du Carbon Air Lite

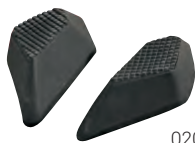

020

## Trousse de rechange Boa® IP1-S / GAUCHE - DROIT 1487262

- 2 pièces / 1 chaussure
- Lacet de 70 cm
- Styles de référence :  
1487256 / 1487257 /  
1487263 / 1487105 /  
1487272 / 1487275 /  
1487276 / 1487273 /  
1487274



020

019

## Trousse de rechange Boa® IP1 / GAUCHE - DROIT 1487223

- 4 pièces / 1 chaussure
- Styles de référence :  
1487233



019

020

## Trousse de rechange de lacets / TU (OS) 1487197

- 2 pièces / 1 chaussure
- Lacet de 70 cm
- Pour toutes les chaussures Avec Boa®



020

067

## Courroies pour cliquets LG / TU (OS) 1487203

- 2 pièces
- 93 mm
- Styles de référence :  
1487245 / 1487248 /  
1487240 / 1487241 /  
1487290 / 1487291 /  
1487287 / 1487288



019

020

## Ensemble de cliquets réguliers / TU (OS) 1487200

- 2 pièces
- Styles de référence :  
1487245 / 1487248 /  
1487240 / 1487241 /  
1487290 / 1487291 /  
1487287 / 1487288



020

019

# COUVRE-CHAUSSURES

---

## Thermal Pro / P-TG (S-XL) 1083168

---

- Coutures scellées et néoprène de 2 mm laminé avec polaire
- Semelle en caoutchouc avec guide de cales
- Large fermeture autoagrippante latérale avec tirette
- 5,4 oz/154 g (moyen)



020

## Thermax II / P-TG (S-XL) 1083165

---

- Coutures scellées et néoprène ultra extensible de 3 mm laminé avec polaire
- Semelle en caoutchouc renforcé avec bande autoagrippante
- Bande autoagrippante avec tirette de sécurité
- 4,10 oz/116 g (moyen)



020

## Neo Protect III / P-TTG (S-XXL) 1083167

---

- Coutures scellées et néoprène de 2 mm laminé avec élasthanne
- Semelle en néoprène renforcé avec Hypalon
- Large fermeture autoagrippante latérale avec tirette
- 2,5 oz/72 g (moyen)



020

## Wind Dry II / P-TG (S-XL) 1083163

---

- WIND DRY
- Semelle avec 2 ouvertures en néoprène texturé et caoutchouc renforcé
- Fermeture à glissière avec protecteur
- 2,3 oz/66 g (moyen)



020

## H<sub>2</sub>O II / P-TG (S-XL) 1083164

---

- ISO LITE WR polaire
- Cheville en néoprène
- Semelle avec 2 ouvertures en néoprène texturé et caoutchouc renforcé
- Fermeture à glissière scellée avec protecteur
- 2,4 oz/69 g (moyen)



020

---

**Windy** / TP-TG (XS-XL)  
1083166

- ISO LITE WR élasthanne
- Élastique à la cheville
- Néoprène antidérapant de 3 mm
- Ouverture arrière avec fermeture à glissière YKK
- 1,9 oz/55 g (moyen)



020

---

**Toe Thermal** / P/M-G/TG (S/M-L/XL)  
1083152

- ISO LITE
- Courroie tissée
- Néoprène antidérapant de 3 mm
- 0,63 oz/18 g (moyen)



020

---

**Klondike** / 38-48  
1487005

- Forme haut volume
- Cordura 1680D avec Thinsulate™ de 400 g pour résister à des températures froides allant jusqu'à -20°C
- Boa® IP1 avec élastique en silicone et ouverture en néoprène avec fermoir YKK
- Semelle VIBRAM® DURATREK
- Semelle intérieure 3 couches avec feutre, PE 3 mm et pellicule métallique
- 21 oz/605 g (taille 42)



020

---

**Mudstone** / 38-48  
1487283

- Forme haut volume
- Cuir synthétique avec cheville scellée en néoprène et Thinsulate™ de 200 g
- Micro-ajustement deux directions Boa® IP1 avec panneau d'accès rapide
- Semelle extérieure Ergo Grip 2
- Semelle intérieure 3 couches avec tissu extérieur, mousse EVA de 3 mm et pellicule
- 15 oz/435 g (taille 42)



020



# CHIA USI TESI

# CHAUSSETTES

## Conti Long / P/M-G/TG (S/M-L/XL) 1085058

- 51 % fibre COOLMAX® • 23 % nylon • 20 % polyester • 6 % fibre LYCRA®
- Mesh ultra respirable et cheville hautement flexible
- Voûte plantaire anatomique
- Talon et orteils durables et renforcés
- LG Long : 7"/18 cm



## Conti / P/M-G/TG (S/M-L/XL) 1085057

- 51 % fibre COOLMAX® • 23 % nylon • 20 % polyester • 6 % fibre LYCRA®
- Mesh ultra respirable et cheville hautement flexible
- Voûte plantaire anatomique
- Talon et orteils durables et renforcés
- LG Moyen : 4"/10 cm



## Conti Long (emb-3) / P/M-G/TG (S/M-L/XL) 1085065

- 51 % fibre COOLMAX® • 23 % nylon • 20 % polyester • 6 % fibre LYCRA®
- Mesh ultra respirable et cheville hautement flexible
- Voûte plantaire anatomique
- Talon et orteils durables et renforcés
- LG Long : 7"/18 cm



## Conti (emb-3) / P/M-G/TG (S/M-L/XL) 1085067

- 51 % fibre COOLMAX® • 23 % nylon • 20 % polyester • 6 % fibre LYCRA®
- Mesh ultra respirable et cheville hautement flexible
- Voûte plantaire anatomique
- Talon et orteils durables et renforcés
- LG Moyen : 4"/10 cm



## Mid Versis (emb-3) / P/M-G/TG (S/M-L/XL) 1085054

- 50 % COOLPLUS® polyester • 30 % polypropylène • 15 % nylon • 5 % fibre LYCRA®
- Mesh respirable et cheville hautement flexible
- Voûte plantaire anatomique
- Talon et orteils durables et renforcés
- LG Moyen : 4"/10 cm



# CHAUSSETTES

## No-Show Versis (emb-3) / P/M-G/TG (S/M-L/XL)

1085085 NOUVEAU

- 70 % COOLPLUS® polyester • 17 % nylon  
10 % polyester • 3 % fibre LYCRA®
- Mesh respirable
- Voûte plantaire anatomique
- Talon et orteils durables et renforcés
- Socquette à languette simple à la cheville



616



019



020

## Ribz / P/M-G/TG (S/M-L/XL)

1085082 NOUVEAU

- 47 % nylon • 37 % fibre COOLMAX® •  
11 % polyester • 5 % fibre LYCRA®
- Mesh hautement respirable et cheville côtelée
- Talon, dessous du pied et orteils coussinés et renforcés
- Détails réfléchissants
- LG X-Long : 8"/20 cm



308

090

020

## Mérinos Prima / P/M-G/TG (S/M-L/XL)

1086077

- 38 % laine mérinos • 32 % PrimaLoft® •  
12 % polyester • 12 % nylon • 6 % fibre LYCRA®
- Cheville double épaisseur légèrement compressive
- Zone en mesh respirable sur le pied
- Voûte plantaire anatomique
- Talon et orteils durables et renforcés
- LG X-Long : 8"/20 cm



331

251

## Mérinos Prima femme / P/M-G/TG (S/M-L/XL)

1086082

- 38 % laine mérinos • 32 % PrimaLoft® •  
12 % polyester • 12 % nylon • 6 % fibre LYCRA®
- Cheville double épaisseur légèrement compressive
- Zone en mesh respirable sur le pied
- Voûte plantaire anatomique
- Talon et orteils durables et renforcés
- LG Long : 7"/18 cm



243

388



---

## Mérinos 60 / P/M-G/TG (S/M-L/XL)

1086078

- 60 % laine mérinos • 18 % nylon • 16 % polyester • 6 % fibre LYCRA®
- Cheville double épaisseur légèrement compressive
- Zone en mesh respirable sur le pied
- Voûte plantaire anatomique
- Talon et orteils durables et renforcés
- LG Long : 7"/18 cm



1L2

491

214

## Mérinos 60 femme / P/M-G/TG (S/M-L/XL)

1086084

- 60 % laine mérinos • 18 % nylon • 16 % polyester • 6 % fibre LYCRA®
- Cheville double épaisseur légèrement compressive
- Zone en mesh respirable sur le pied
- Voûte plantaire anatomique
- Talon et orteils durables et renforcés
- LG Long : 7"/18 cm



448

288

## Mérinos 30 / P/M-G/TG (S/M-L/XL)

1086079

- 32 % laine mérinos • 27 % laine drirelease® • 20 % nylon • 15 % polyester • 6 % fibre LYCRA®
- Cheville hautement flexible
- Zone en mesh respirable sur le pied
- Talon et orteils durables et renforcés
- LG Long : 7"/18 cm



410

308

## Mérinos 30 femme / P/M-G/TG (S/M-L/XL)

1086086

- 32 % laine mérinos • 27 % laine drirelease® • 20 % nylon • 15 % polyester • 6 % fibre LYCRA®
- Cheville hautement flexible
- Zone en mesh respirable sur le pied
- Talon et orteils durables et renforcés
- LG Long : 7"/18 cm



226

341

# SACS



# SACS

## Zone Mini / TU/OS 1493267

- Courroies autoagrippantes ajustables
- Éléments réfléchissants
- Passant pour feu arrière
- Intérieur rouge Garneau
- 0,5 L / 30 CU



## Zone / TU/OS 1493268

- Courroies autoagrippantes ajustables
- Éléments réfléchissants
- Passant pour feu arrière
- Intérieur rouge Garneau
- 0,75 L / 45 CU



## Zone Mega / TU/OS 1493269

- Courroies autoagrippantes ajustables
- Éléments réfléchissants
- Passant pour feu arrière
- Intérieur rouge Garneau
- Compartiment extensible avec zip
- 1,3 L / 79 CU



## Little LG-Race / TU/OS 1493056

- Courroies autoagrippantes ajustables
- Ouverture principale avec fermeture éclair hydrofuge
- Attache en caoutchouc pour mini lumière avec lumière DEL
- Crochet intérieur pour clés
- Éléments réfléchissants
- 0,75 L / 45 CU



## Middle LG-Race / TU/OS 1493332

- Courroies autoagrippantes ajustables
- Ouverture principale avec fermeture éclair hydrofuge
- Attache en caoutchouc pour mini lumière avec lumière DEL
- Crochet intérieur pour clés
- Éléments réfléchissants
- Compartiment extensible
- 1 L / 61 CU



## Dashboard / TU/OS 1493172

- Trois courroies autoagrippantes ajustables
- Système de rails microajustables
- Compartiment rembourré pour appareil à écran tactile ou GPS
- Couvercle avec fermeture magnétique
- Éléments réfléchissants
- 1,1 L / 67 CU



## Top Zone / TU/OS 1493070 NOUVEAU

- Courroies autoagrippantes ajustables
- Ouverture principale avec fermeture éclair
- Deux poches latérales
- Intérieur rouge Garneau
- Port pour câbles
- 1,1 L / 67 CU



# SACS

## City Pannier 40L / TU/OS 1493271

- Système d'attache avec cordon élastique et crochet
- Courroies avant autoagrippantes
- Ouverture principale avec fermeture éclair
- Poignée de transport
- 40 L / 2 440 CU



020

## City Pannier 16L / TU/OS 1493270

- Système d'attache avec cordon élastique et crochet
- Courroies avant autoagrippantes
- Ouverture principale avec fermeture éclair
- Poignée de transport
- 16 L / 976 CU



020

## City Pannier 12L / TU/OS 1493066 NOUVEAU

- Système d'attache avec cordon élastique et crochet
- Courroies avant autoagrippantes
- Ouverture principale avec fermeture éclair
- Poignée de transport
- 12 L / 730 CU



020

## City Trunk 16L / TU/OS 1493264

- Courroies autoagrippantes
- Compartiment principal isolé et extensible
- Sacoches latérales intégrées
- Rabat ajustable en filet
- Bandoulière amovible
- 16 L / 976 CU



020

## Aero Tri Box 2 / TU/OS 1493285

- S'installe sur le tube horizontal de la plupart des cadres à l'aide d'écrous noyés
- Couvercle d'accès en caoutchouc moulé
- Passage interne des câbles
- Peut contenir jusqu'à 5 gels
- 0,3 L / 18 CU

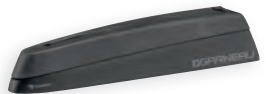

020

## Tri Belt / TU/OS 1493510

- Système d'attache à boucle à pression
- Sangle élastique douce
- Trois boucles élastiques à surface interne antidérapante pour tenir vos sachets de gel
- Cordons verrouillables pour fixer le dossard de course
- Éléments réfléchissants
- Convient aux tailles de 23"-42" / 58-107 cm
- \* Gels non inclus



020

## Hydra LG4 / TU/OS 1493169

- Ceinture avec double réglage et boucle
- Large panneau dorsal en maille respirable
- Porte-bouteille isolé à angle
- Pochette à fermeture éclair pour essentiels
- Porte-clés et port pour écouteurs
- Neo Bidon 600 ml inclus



020

## Duffle 2.0 / TU/OS 1493250

- Grand compartiment principal et deux compartiments latéraux avec fermeture éclair
- Deux poches en mesh pour bouteilles d'eau
- Petite poche externe avec fermeture éclair
- Bandoulière détachable et facile à ranger
- Courroies de poignées longues
- 65 L / 4 000 CU
- \* Bouteilles non incluses



020



ACCESOIRES

# ACCESSOIRES

---

## Comfort Gel + / TU (OS) 1493946

---

- Système confort à 4 couches
- Base à double densité
- Découpe au centre
- Rails à ancrage suspendu
- 20,2 oz/574 g
- 175 x 275 mm



020

## Comfort Gel + femme / TU (OS) 1493947

---

- Spécialement conçue pour les femmes
- Système confort à 4 couches
- Base à double densité
- Découpe au centre
- Rails à ancrage suspendu
- 18,4 oz/522 g
- 175 x 255 mm



020

## Ultra Comfort / TU (OS) 1493959

---

- Système confort à 2 couches
- Canal central profond
- Mousse de polyuréthane haute densité
- Amortisseurs en élastomère
- 24,2 oz/690 g
- 205 x 270 mm



133

## Ultra Comfort femme / TU (OS) 1493958

---

- Spécialement conçue pour les femmes
- Système confort à 2 couches
- Canal central profond
- Mousse de polyuréthane haute densité
- Amortisseurs en élastomère
- 23,2 oz/660 g
- 210 x 245 mm



133

## Ergo Gel / TU (OS) 1493954

---

- Rembourrage en gel
- Canal central profond
- Élasthanne hydrofuge
- Cordon et verrou à ressort
- 11,3 oz/320 g
- 215 x 280 mm



020

---

## Lumière Sécurité LG Combo / TU (OS) 1493892

- Ensemble combo DEL
- Phare: blanc, 6,6 lumens
- Feu: rouge, 2,5 lumens
- S'attache n'importe où, excellente résistance aux intempéries et longue durée
- Batteries longue durée CR2032 incluses



020



STD

---

## Spiderlock® Vision / TU (OS) 1493963

- 2 lumens
- Modes continu, clignotant et cyclique
- Tous les modes sont conçus pour vous rendre visible
- S'installe n'importe où
- Batteries longue durée CR2032 incluses
- Étanchéité IPX8



STD

---

## Lumière arrière Lux / TU (OS) 1493104

- Grande barre de 16 DEL dans un boîtier hydrofuge
- Feu: rouge, 65 lumens
- Batterie lithium-polymère rechargeable USB (charge complète en 2 h)
- Éclairage à l'avant et aux côtés pour une visibilité sur 270 degrés
- S'installe à la verticale ou à l'horizontale
- 2 types de support inclus pour tous les besoins d'installation



STD

---

## Lumière avant Lux / TU (OS) 1493103

- Grande barre de 16 DEL dans un boîtier hydrofuge
- Phare: blanc, 130 lumens
- Batterie lithium-polymère rechargeable USB (charge complète en 2 h)
- Éclairage à l'avant et aux côtés pour une visibilité sur 270 degrés
- S'installe à la verticale ou à l'horizontale
- 2 types de support inclus pour tous les besoins d'installation



STD

---

## Shark / TU (OS) 1493341

- DEL CREE XM-L
- 450 lumens
- Batterie au lithium rechargeable USB, charge complète en 3 heures
- Bande en caoutchouc robuste et pince rotative sur 360°
- Design étanche IP44
- Indicateur de charge et de batterie faible



STD

# ACCESSOIRES

## Shark Ultra / TU (OS)

1493081 NOUVEAU

- DEL CREE XM-L à faisceau large
- 750 lumens
- Batterie au lithium rechargeable USB, charge complète en 3 heures
- Bande en caoutchouc robuste et pince rotative sur 360°
- Design étanche IP44
- Indicateur de charge et de batterie faible



020

## Cadenas Safeguard Elite / TU (OS)

1493154 NOUVEAU

- **Longueur** : 69 cm/27"
- **Matériaux** : Articulations robustes de 4 mm recouvertes d'un gainage en ABS reliées par des rivets en acier inoxydable
- **Serrure** : Mécanisme de verrouillage à cylindre en D avec technologie Bump Lock
- **Transport sur le vélo** : Support de transport, deux clés codées incluses
- **Poids** : 17,6 oz/500 g



Support de transport



020

## Cadenas Safeguard Combi 12 / TU (OS)

1493897

- **Longueur** : 180 cm/ 71"
- **Matériaux** : Câble en acier tressé de 12 mm de diamètre recouvert d'une gaine en nylon
- **Serrure** : Code numérique facile à reprogrammer aussi souvent que nécessaire
- **Transport sur le vélo** : Cadenas qui s'enroule intelligemment lorsque accroché au cadre pour rouler
- **Poids** : 19,4 oz/550 g



020

## Cadenas Safeguard Clé 12 / TU (OS)

1493899

- **Longueur** : 180 cm/ 71"
- **Matériaux** : Câble en acier tressé de 12 mm de diamètre recouvert d'une gaine en nylon
- **Serrure** : Boîtier de serrure avec gaine de rotation anti-crochetage
- **Transport sur le vélo** : Cadenas qui s'enroule intelligemment lorsque accroché au cadre pour rouler
- **Poids** : 23 oz/650 g



020

## Air Elite / TU (OS)

1493107 NOUVEAU

- Pression maximale 160 psi
- Manomètre surdimensionné de 3,5"/90 mm
- Tête à sélection automatique
- Base et cylindre en acier
- Tuyau extra-long
- Aiguilles de gonflage



350



## Air Fondo / TU (OS)

1493108 NOUVEAU

- Pression maximale 160 psi
- Manomètre surdimensionné de 3,5"/90 mm
- Tête à sélection automatique
- Cylindre en acier
- Tuyau long
- Aiguilles de gonflage



350

## 2 Steps-G / TU (OS)

1493835

- 140 psi
- Compatible Presta/Schrader
- Jauge précise
- Cylindre en aluminium
- Pied pivotant repliable
- Poignée en T repliable
- Tuyau rétractable



350

## Air Mini / TU (OS)

1493109 NOUVEAU

- Pression maximale 120 psi
- Cylindre en aluminium
- Tête Tri-valve
- Poignée en T
- Modes haute pression/haut volume



350

## Ultralight Inflator II / TU (OS)

1493707

- Valve automatique Presta/Schrader
- Design simple et fiable fait d'aluminium usiné CNC
- Permet le contrôle du débit grâce à une valve à pression simple et fiable
- Fourni avec deux cartouches CO<sub>2</sub> filetées de 16 g
- Un manchon en mousse inclus
- Poids du gonfleur : 19,6 g



STD

## Cartouches CO<sub>2</sub> / TU (OS)

1493505

- Une cartouche de qualité dans un format de 16 g
- Les petites cartouches filetées conviennent à tous les besoins cyclistes, se rangent mieux dans votre équipement, et sont le sage choix pour le transport
- 20 cartouches par boîte



STD

# ACCESSOIRES

## Trousse Elite / TU (OS)

1493057 NOUVEAU

- Sac de selle Zone (0,75 L)
- Ultralight Inflator II
- Une cartouche CO<sub>2</sub> filetée de 16 g
- Deux démonte-pneus
- Trois rustines autocollantes et un grattoir
- Outil polyvalent 6-en-1



STD

## Rouleur Pro / TU (OS)

1493150 NOUVEAU

- Cyclomètre sans fil
- 21 fonctions. Vitesse, distance et temps
- Fonctions d'entraînement, de thermomètre et de second vélo
- Vélos 1 & 2. Mémoire instantanée
- Programme d'entretien mécanique
- Démarrage/arrêt automatiques, affichage séquentiel des fonctions, mise en veille automatique
- Rétroéclairage électroluminescent



020

## Rouleur Fondo / TU (OS)

1493151 NOUVEAU

- Cyclomètre sans fil
- 12 fonctions
- Vitesse, distance et temps
- Démarrage/arrêt automatiques, affichage séquentiel des fonctions, mise en veille automatique



020

## Fusion / TU (OS)

1493122

- Découpe en alliage 3D
- Fossettes de friction
- Coussinet de friction en polymère
- Quincaillerie incluse
- 1,06 oz/30 g



342



019

## Fusion Elite / TU (OS)

1493152 NOUVEAU

- Porte-bidon en polycarbonate
- Fossettes de friction
- Quincaillerie incluse
- 1,2 oz/ 34 g



342

## Oblique / TU (OS) 1493097

- Matériau aluminium
- Entrée latérale idéale pour des cadres à géométrie étroite comme plusieurs « Fatbikes »
- Modification aisée de la configuration pour obtenir une entrée de la gauche ou de la droite selon votre préférence
- Quincaillerie incluse
- 1,76 oz/50 g



STD

## Thermo Bidon (675 ml) / TU (OS) 24 bouteilles 1493039

- Bouteille isolante en polypropylène flexible et légère, va au lave-vaisselle et sans BPA
- Polymères de qualité qui contiennent des agents antimicrobiens
- Valve ACCESS anti-gouttes étanche
- Capuchon ergonomique surmoulé
- Vendu en boîtes de 24 unités de couleurs assorties
- 675 ml, 3,8 oz/108 g



AST

## Neo 750 / TU (OS) 24 bouteilles 1493179 NOUVEAU

- Bouteille sans BPA en résine HET ultra-flexible. Inodore, légère et va au lave-vaisselle
- Valve à haut débit en silicone ultra souple
- Forme ergonomique pour saisir et boire facilement
- Vendu en boîtes de 24 unités de couleurs assorties
- 750 ml, 2,4 oz/68 g



AST

## Neo 600 / TU (OS) 24 bouteilles 1493178 NOUVEAU

- Bouteille sans BPA en résine HET ultra-flexible. Inodore, légère et va au lave-vaisselle
- Valve à haut débit en silicone ultra souple
- Forme ergonomique pour saisir et boire facilement
- Vendu en boîtes de 24 unités de couleurs assorties
- 600 ml, 2,2 oz/63 g



AST

## Neo Bidon (725 ml) / TU (OS) 24 bouteilles 1493966

- Bouteille en résine souple, sans BPA et va au lave-vaisselle
- Géométrie facile à saisir et à insérer dans le porte-bidon
- Valve souple pour ouverture facile
- Vendu en boîtes de 24 unités de couleurs assorties
- 725 ml, 3,4 oz/97 g



AST

# ACCESSOIRES

## Neo Bidon (600 ml) / TU (OS) 24 bouteilles 1493965

- Bouteille en résine souple, sans BPA et va au lave-vaisselle
- Géométrie facile à saisir et à insérer dans le porte-bidon
- Valve souple pour ouverture facile
- Vendu en boîtes de 24 unités de couleurs assorties
- 600 ml, 2,9 oz/83 g



AST

## Gel énergétique LG1 / TU (OS) Boîte de 24 (41 g / 1,4 oz) 1198251

- Gel bien équilibré conçu pour l'entraînement et la course
- 5 saveurs faciles à digérer
- Du vrai jus de fruits, un parfait équilibre de glucides
- Sans gluten, sans produits laitiers, sans colorants, édulcorants ou saveurs artificielles
- Les gels LG ont été créés du désir de Louis Garneau de créer une recette à base d'ingrédients naturels



G50 / Pêche Prohibition



G01 / Fruits des champs - Grenade



G02 / Fraise - Fruit du dragon



G03 / Agrumes



G20 / Sorbet à l'orange



EXTRA ELECTROLYTES

## Breuvage de performance LG1 / 1 pot (910 g) 1198202

- Une formule équilibrée offrant de faibles quantités de sucres simples et de glucides complexes
- Un goût savoureux grâce à un brillant mélange d'ingrédients de qualité
- Créé du désir de Louis Garneau d'offrir une formule vivifiante haute en électrolytes à base d'ingrédients entièrement naturels.
- Facile à assimiler et à apprécier



G08 / Lime



G07 / Orange



G09 / Punch

## Breuvage de performance LG1 / Emballage de 6 pots (6 x 910 g) 1198252

- Une formule équilibrée offrant de faibles quantités de sucres simples et de glucides complexes
- Un goût savoureux grâce à un brillant mélange d'ingrédients de qualité
- Créé du désir de Louis Garneau d'offrir une formule vivifiante haute en électrolytes à base d'ingrédients entièrement naturels.
- Facile à assimiler et à apprécier



G08 / Lime



G07 / Orange



G09 / Punch

## Breuvage de performance LG1 / Boîte de 24 sachets (24 x 30 g) 1198223

- Une formule équilibrée offrant de faibles quantités de sucres simples et de glucides complexes
- Un goût savoureux grâce à un brillant mélange d'ingrédients de qualité
- Créé du désir de Louis Garneau d'offrir une formule vivifiante haute en électrolytes à base d'ingrédients entièrement naturels.
- Facile à assimiler et à apprécier



G08 / Lime



G07 / Orange



G09 / Punch



# NU TEST

# LUNETTES

---

## Deny Kit / TU (OS) 1490218

---

- Monture en nylon Grilamid TR-90
- 3 lentilles ventilées interchangeables
- Nez et branches ajustables en polymère
- Adaptateur RX
- Moyen-Grand



08H



08G

## Protector Kit / TU (OS) 1490151

---

- Monture en nylon Grilamid TR-90
- Lentille de protection en PC de courbe 6 conforme aux normes EN 16615/21 CFR 801.401
- Nez et branches ajustables en polymère
- Adaptateur RX
- Moyen-Grand



1W4

## Course II Kit / TU (OS) 1490211

---

- Monture ventilée en nylon Grilamid TR-90
- 3 lentilles ventilées interchangeables
- Nez et branches ajustables en polymère
- Adaptateur RX
- Moyen-Grand



020

## X-Lite Kit femme / TU (OS) 1490220

---

- Monture ventilée en nylon Grilamid TR-90
- 3 lentilles ventilées interchangeables
- Nez et branches ajustables en polymère
- Adaptateur RX
- Moyen



019



020

## Provoke HD / TU (OS) 1490192

---

- Monture ventilée en nylon Grilamid TR-90
- Lentilles roses haute définition ventilées en PC de courbe 7
- Nez et branches ajustables en polymère
- Moyen-Grand



9Y8



9Y7

---

## The Wall / TU (OS)

1490226

- Monture en nylon Grilamid TR-90
- Lentille en PC de courbe 8
- Nez et branches en polymère
- Moyen-Grand



---

## Course II / TU (OS)

1490214

- Monture ventilée en nylon Grilamid TR-90
- Lentille ventilée en PC de courbe 7
- Nez et branches ajustables en polymère
- Moyen-Grand



---

## Course Superleggera / TU (OS)

1490204

- Monture ventilée en nylon Grilamid TR-90
- Lentille ventilée en PC de courbe 7
- Nez et branches ajustables en polymère
- Moyen-Grand



---

## Superleggera / TU (OS)

1490193

- Monture ventilée en nylon Grilamid TR-90
- Lentille ventilée en PC de courbe 7
- Nez et branches ajustables en polymère
- Moyen-Grand



---

## Eva / TU (OS)

1490224

- Monture en nylon Grilamid TR-90
- Lentilles en PC de courbe 6
- Forme ergonomique à l'épreuve des activités de plein air
- Moyen





Bords moulables biseautés



Mousse haute densité, perforée et à mémoire de forme



FEMME

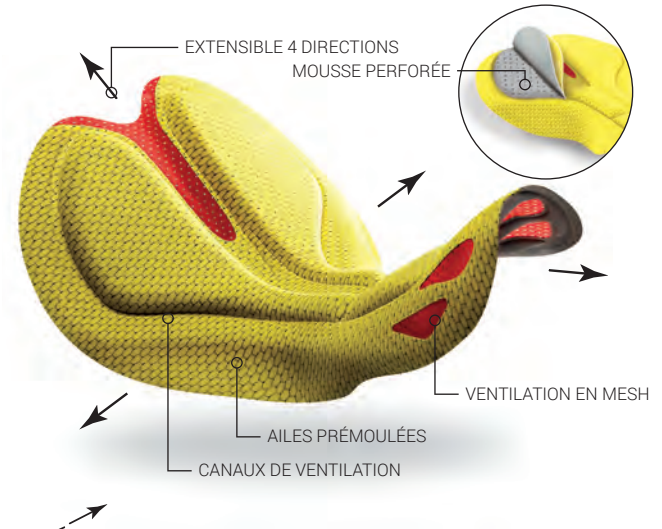

Mesh extensible



Mousse haute densité perforée



FEMME

#### COUCHE SUPÉRIEURE

- La couche supérieure contenant des fibres de carbone possède des propriétés bactériostatiques de haute technologie

#### CONSTRUCTION

- Le style innovateur du 5Motion allie les ailes 3D préformées et une large fente à l'arrière surmontée de mesh ventilée pour permettre un mouvement multidirectionnel et un confort extraordinaire
- Mis au point avec la mousse B.E.M. (Beveled Edge Molding), une mousse haute densité, perforée et à mémoire de forme. Cette technologie parvient à éliminer toute différence de hauteur, ce qui assure une transition en douceur sans causer de pincement ni d'irritation
- La grande surface en mesh à l'avant s'adapte aux formes du corps pour un confort accru et évacue efficacement l'humidité
- La mousse haute densité perforée est dotée de plusieurs épaisseurs et procure une évacuation accrue de l'humidité
- Le canal central est conçu pour diminuer la pression au niveau de l'urètre (homme seulement)
- Forme ergonomique brevetée Louis Garneau
- Brevets : É.-U. # 6,393,618 ; Can. # 2,349,801
- Autres brevets internationaux en instance

#### COUCHE SUPÉRIEURE

- La couche supérieure contenant des fibres de carbone possède des propriétés bactériostatiques de haute technologie

#### CONSTRUCTION

- Le design innovateur du 4Motion allie les ailes 3D préformées et une large fente à l'arrière surmontée de mesh ventilée pour permettre un mouvement multidirectionnel et un confort exceptionnel
- 4 ouvertures en mesh sont ajoutées à l'avant pour plus de ventilation
- La mousse haute densité perforée est dotée de plusieurs épaisseurs et procure une évacuation accrue de l'humidité
- Le canal central est conçu pour diminuer la pression au niveau de l'urètre (homme seulement)
- Forme ergonomique brevetée Louis Garneau
- Brevets : É.-U. # 6,393,618 ; Can. # 2,349,801
- Autres brevets internationaux en instance



HOMME

FEMME

CHAMOIS ARTICULÉ



HOMME

FEMME

CHAMOIS ARTICULÉ



# MOTION *airgel*

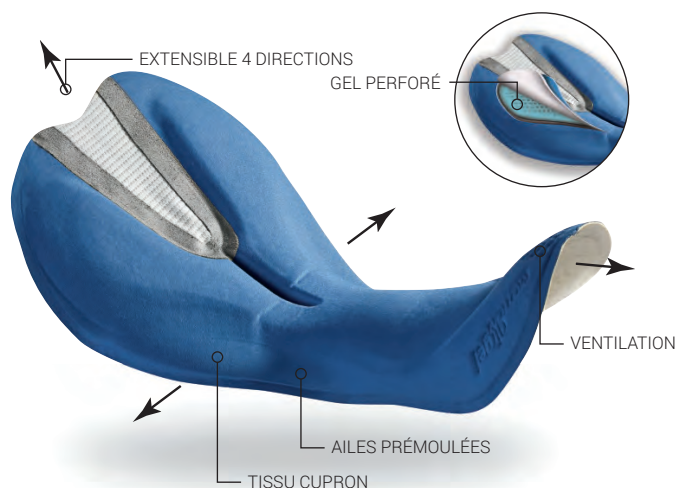

Bords moulables biseautés



Mousse et gel haute densité, perforée et à mémoire de forme



FEMME

# AIRZONE

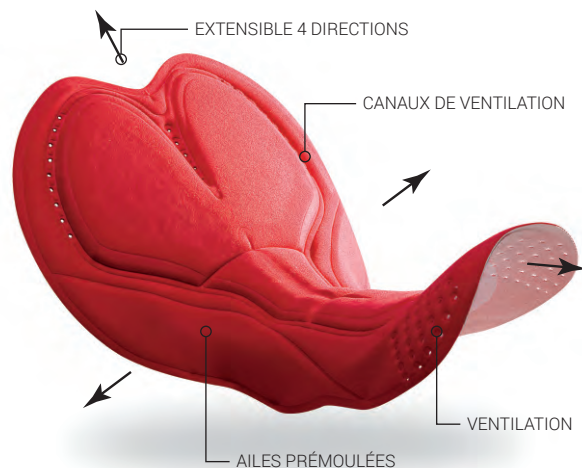

Bords moulables biseautés



Mousse haute densité, perforée et à mémoire de forme



FEMME

## COUCHE SUPÉRIEURE

- Fait de tissu CUPRON: Le contenu de cuivre du tissu CUPRON aide à réduire l'irritation de la peau, procure des propriétés antimicrobiennes, peut promouvoir la guérison des blessures et offre des propriétés anti-allergènes. Le tissu conservera ses propriétés pour la durée de vie du produit

## CONSTRUCTION

- Renforts de gel perforé confortables et respirants
- La mousse haute densité perforée est dotée de plusieurs épaisseurs et procure une évacuation accrue de l'humidité
- Les ouvertures à l'avant aident au maintien de la respirabilité
- Le canal central est conçu pour diminuer la pression au niveau de l'urètre (homme seulement)
- Une large fente à l'arrière est surmontée de mesh ventilée pour permettre un mouvement multidirectionnel et un confort extraordinaire
- Mis au point avec la mousse B.E.M. (Beveled Edge Molding), une mousse haute densité, perforée et à mémoire de forme. Cette technologie parvient à éliminer toute différence de hauteur, ce qui assure une transition en douceur sans causer de pincement ni d'irritation
- Forme ergonomique brevetée Louis Garneau
- Brevets : É.-U. # 6,393,618 ; Can. # 2,349,801
- Brevet international en instance

## COUCHE SUPÉRIEURE

- Tissu traité à l'aide d'une solution antibactérienne afin d'enrayer les effets prolongés de l'humidité favorisant la croissance bactérienne

## CONSTRUCTION

- Mis au point avec la mousse B.E.M. (Beveled Edge Molding), une mousse haute densité, perforée et à mémoire de forme. Cette technologie parvient à éliminer toute différence de hauteur là où la mousse se termine, ce qui assure une transition en douceur sans causer de pincement ni d'irritation
- Taille des canaux de ventilation réduite et quantité doublée pour conserver la même respirabilité sans compromettre le confort
- La mousse et le tissu utilisés permettent une évacuation optimale de l'humidité
- Chamois épousant parfaitement l'ergonomie corporelle
- Ailes pré-moulées pour un ajustement ergonomique supérieur
- Extensible 4 directions pour maximiser l'ajustement et les mouvements
- Construction sans coutures
- Section périnéale amincie réduisant la pression (homme seulement)
- Brevets : É.-U. # 6,393,618 ; Can. # 2,349,801



HOMME



FEMME

BREVETÉ  
LG



CHAMOIS ARTICULÉ



HOMME



FEMME

BREVETÉ  
LG

# AIRSPORT

# SLIM flex

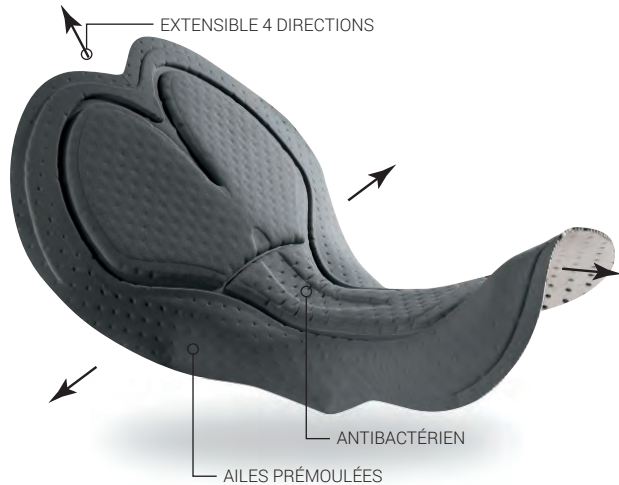

Bords moulables biseautés



Mousse haute densité



FEMME

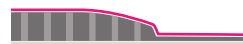
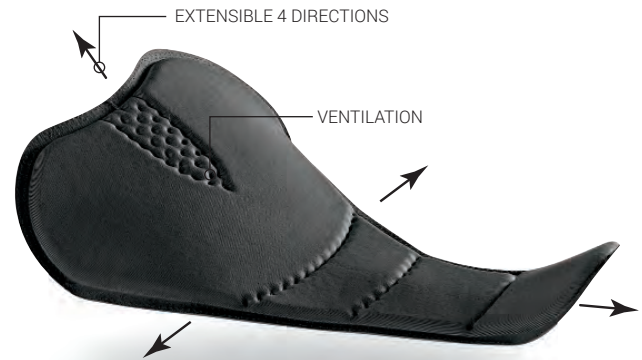

Mousse haute densité perforée



FEMME

## COUCHE SUPÉRIEURE

- Tissu traité à l'aide d'une solution antibactérienne afin d'enrayer les effets prolongés de l'humidité favorisant la croissance bactérienne

## CONSTRUCTION

- Mis au point avec la mousse haute densité B.E.M. (Beveled Edge Molding). Cette technologie parvient à éliminer toute différence de hauteur là où la mousse se termine, ce qui assure une transition en douceur sans causer de pincement ni d'irritation
- La mousse et le tissu utilisés permettent une évacuation optimale de l'humidité
- Chamois épousant parfaitement l'ergonomie corporelle
- Ailes prémoulées pour un ajustement ergonomique supérieur
- Extensible 4 directions pour maximiser l'ajustement et les mouvements
- Construction sans coutures
- Section périnéale amincie réduisant la pression (homme seulement)
- Brevets : É.-U. # 6,393,618 ; Can. # 2,349,801

## COUCHE SUPÉRIEURE

- Tissu traité à l'aide d'une solution antibactérienne afin d'enrayer les effets prolongés de l'humidité favorisant la croissance bactérienne

## CONSTRUCTION

- Rembourrage anatomique conçu pour cyclistes récréatifs, avec une forme minimaliste qui offre un excellent confort
- Épaisseur minimale pour une polyvalence maximale lors d'activités d'entraînement
- Mousse haute densité pour un bon soutien
- Extensibilité 4 directions procurant un meilleur ajustement lors du pédalage
- Construction sans coutures qui élimine les points de pincement et l'irritation



HOMME



FEMME

BREVETÉ



HOMME



FEMME

## TRIELITE

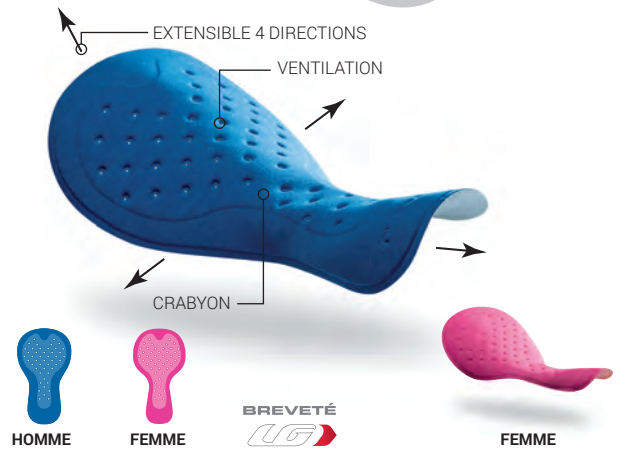

### COUCHE SUPÉRIEURE

- Fait de tissu CRABYON, utilisé dans le domaine médical
- Antibactérien, biodégradable et testé contre les allergies
- Peut aider à accélérer la cicatrisation et la guérison des blessures
- Favorise la régénération des tissus et peut être utilisé sur les brûlures
- Peut aider le système immunitaire à lutter contre la maladie
- Peut aider à faire baisser la tension artérielle
- Absorbe l'humidité
- Permet de distribuer lentement et continuellement la crème pour chamois pour maximiser son efficacité

### CONSTRUCTION

- Léger
- Extensible 4 directions pour s'adapter à tous les mouvements du triathlon
- Sèche rapidement et respirant
- Procure un excellent support en vélo sans créer d'inconfort lors de la course ou de la nage
- Brevets : É.-U. # 6,393,618 ; Can. # 2,349,801

## TRIAIR

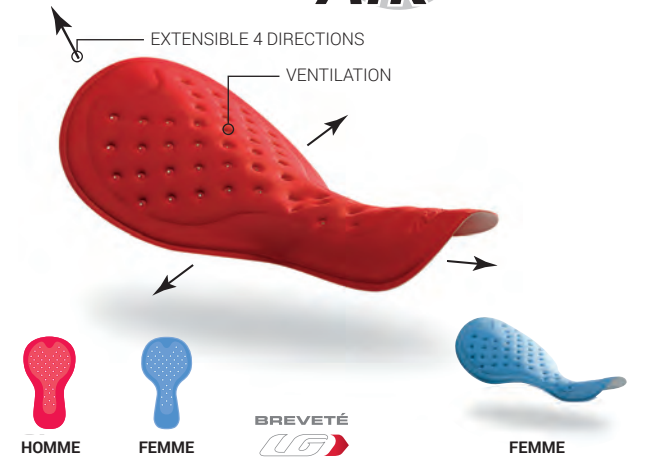

### COUCHE SUPÉRIEURE

- Tissu traité à l'aide d'une solution antibactérienne afin d'enrayer les effets prolongés de l'humidité qui peut favoriser la croissance bactérienne

### CONSTRUCTION

- Léger
- Extensible 4 directions pour s'adapter à tous les mouvements du triathlon
- Sèche rapidement et respirant
- Procure un excellent support en vélo sans créer d'inconfort lors de la course ou de la nage
- Brevets : É.-U. # 6,393,618 ; Can. # 2,349,801

## PROFILE MTB



### COUCHE SUPÉRIEURE

- Tissu traité à l'aide d'une solution antibactérienne afin d'enrayer les effets prolongés de l'humidité favorisant la croissance bactérienne

### CONSTRUCTION

- Mis au point avec la mousse B.E.M. (Beveled Edge Molding). Cette technologie parvient à éliminer toute différence de hauteur là où la mousse se termine, ce qui assure une transition en douceur sans causer de pincement ni d'irritation
- Rembourrage anatomique conçu pour le vélo de montagne qui optimise le confort tant en selle que debout
- Extensible 4 directions pour maximiser l'ajustement et les mouvements
- Construction sans coutures élimine les points de pincement et l'irritation
- Brevets : É.-U. # 6,393,618 ; Can. # 2,349,801

## PRO-MAX FLEX

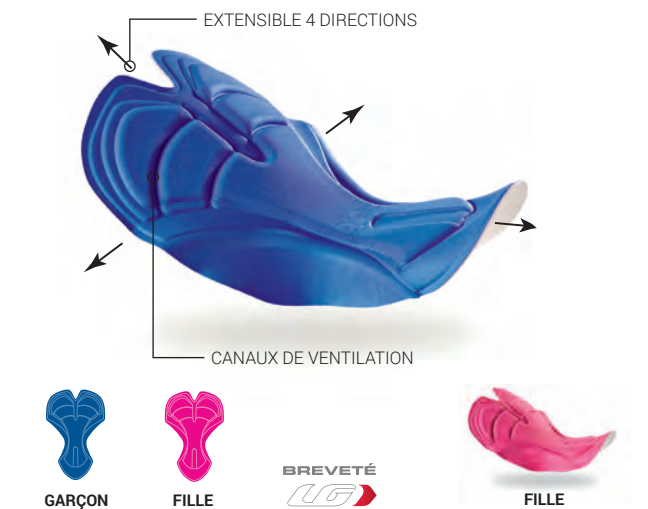

### COUCHE SUPÉRIEURE

- Tissu traité à l'aide d'une solution antibactérienne afin d'enrayer les effets prolongés de l'humidité favorisant la croissance bactérienne

### CONSTRUCTION

- Rembourrage pré-moulé extensible 4 directions procurant un meilleur ajustement lors du pédalage
- Mousse haute densité pour un bon soutien
- Construction sans coutures qui élimine les points de pincement et l'irritation
- Brevets : É.-U. # 6,393,618 ; Can. # 2,349,801



- Construction améliorant l'aérodynamisme pour des vitesses variant entre 25 et 70 km/h (15 et 45 mi/h)
- Evacuation de l'humidité grâce à ses propriétés hydrophiles et sa résistance à l'abrasion
- Sa construction en mesh alvéolée procure une circulation d'air optimale et un grand confort
- Les effets bénéfiques de ce tissu certifié compressible sont le résultat d'une combinaison efficace entre sa construction et la concentration d'élasthanne utilisé
- Ce tissu a un FPRUV de 50
- Tricot extensible : 81 % nylon, 19 % élasthanne
- 200 g/m<sup>2</sup>, 5,9 oz/v<sup>2</sup>
- Comme pour tous les tissus, il est recommandé d'éviter tout contact avec des matières ou des surfaces abrasives

## AIRFIT 2.0

- L'apparence naturelle et la douceur du coton avec toutes les propriétés techniques du polyester
- Ce tissu a un FPRUV de 50
- Tricot extensible 4 directions : 94 % polyester, 6 % élasthanne
- 180 g/m<sup>2</sup>, 5,3 oz/v<sup>2</sup>
- Comme pour tous les tissus, il est recommandé d'éviter tout contact avec des matières ou des surfaces abrasives

## AIRFIT MESH

- La structure semi-opaque et la légèreté de la mesh procurent confort, souplesse et un excellent contrôle de l'humidité
- Tricot léger extensible 4 directions : 95 % polyester, 5 % élasthanne
- 110 g/m<sup>2</sup>, 3,2 oz/v<sup>2</sup>
- Comme pour tous les tissus, il est recommandé d'éviter tout contact avec des matières ou des surfaces abrasives

## NET MESH

- Hautement résistant
- La structure semi-opaque de la mesh procure confort et un excellent contrôle de l'humidité
- Tricot à extensibilité mécanique : 100 % polyester
- 130 g/m<sup>2</sup>, 3,8 oz/v<sup>2</sup>
- Comme pour tous les tissus, il est recommandé d'éviter tout contact avec des matières ou des surfaces abrasives

NOUVEAU

## Beverly

- Tricot lustré offrant une extensibilité et un confort incomparables
- Ce tissu a un FPRUV de 50
- Tricot mat 4 extensible directions : 79 % nylon, 21 % fibre XTRA LIFE LYCRA®
- 180 g/m<sup>2</sup>, 5,63 oz/v<sup>2</sup>
- Comme pour tous les tissus, il est recommandé d'éviter tout contact avec des matières ou des surfaces abrasives

## Burnout Mesh

- Tricot mesh léger avec un motif irrégulier appelé dévoré (« burn out »)
- Procure une bonne ventilation et confort
- Tricot à extensibilité mécanique : 100 % polyester
- 100 g/m<sup>2</sup>, 3 oz/v<sup>2</sup>
- Comme pour tous les tissus, il est recommandé d'éviter tout contact avec des matières ou des surfaces abrasives



- Protège le corps de l'absorption du smog acide et de l'énergie statique grâce aux propriétés antistatiques de la fibre de carbone
- Maximise le rendement musculaire grâce à ses propriétés de compression et son support inégalé
- Favorise une bonne circulation sanguine dans les muscles, ce qui permet, lors d'un exercice de longue durée, de conserver un niveau de rendement plus élevé et d'augmenter la résistance à la fatigue
- Construction mesh opaque qui procure une bonne ventilation lorsque étiré
- Confort et souplesse inégaux grâce à l'élasticité du tissu et n'irrite pas la peau – fait de tissu LYCRA® SPORT ENERGY
- Traitement hydrofuge DWR (« Durable Water Repellent ») qui absorbe moins l'eau
- Ce tissu a un FPRUV de 50
- Tricot extensible 4 directions : 80 % micropolyester, 15 % fibre LYCRA® - fait de tissu LYCRA® SPORT ENERGY, 5 % carbone
- 211 g/m<sup>2</sup>, 6 oz/v<sup>2</sup>
- Comme pour tous les tissus, il est recommandé d'éviter tout contact avec des matières ou des surfaces abrasives



CB carbon + LYCRA



- Le fini coldblack® permet à la chaleur d'être réfléchi, contrairement aux autres textiles foncés qui l'absorbent, ce qui permet à l'utilisateur d'éviter un échauffement excessif pendant les activités physiques
- Protège le corps de l'absorption du smog acide et de l'énergie statique grâce aux propriétés antistatiques de la fibre de carbone
- Contribue à l'amélioration de la circulation sanguine, aidant ainsi l'oxygénation des cellules
- Tissu respirant qui accélère l'évaporation de l'humidité et aide à maintenir une température corporelle constante
- La fibre de carbone et le mélange nylon/ fibre LYCRA® sur l'endroit permettent de créer une surface extérieure texturée qui contrôle mieux la température (frais lorsqu'il fait chaud et chaud lorsqu'il fait froid)
- Sa forte teneur en nylon lui procure une bonne résistance à l'abrasion
- Tricot extensible 4 directions : 70 % nylon, 24 % fibre LYCRA® - fait de tissu LYCRA® SPORT ENERGY, 6 % carbone
- Ce tissu a un FPRUV de 50
- 251 g/m<sup>2</sup>, 7,4 oz/v<sup>2</sup>



CB carbon slick



- Le fini coldblack® permet à la chaleur d'être réfléchi, contrairement aux autres textiles foncés qui l'absorbent, ce qui permet à l'utilisateur d'éviter un échauffement excessif pendant les activités physiques
- La fibre XTRA LIFE LYCRA® résiste au chlore et aux autres substances chimiques employées dans les piscines 5 à 10 fois plus longtemps qu'un élasthanne non protégé, permettant ainsi aux vêtements de conserver leur forme
- Protège le corps de l'absorption du smog acide et de l'énergie statique grâce aux propriétés antistatiques de la fibre de carbone
- Contribue à une bonne circulation sanguine, ce qui aide à améliorer l'oxygénation des cellules
- Tissu respirant qui accélère l'évaporation de l'humidité et une température corporelle constante
- Ce tissu a un FPRUV de 50
- Ce tricot extensible 4 directions : 80 % polyester, 15 % fibre XTRA LIFE LYCRA®, 5 % fibre de carbone
- 145 g/m<sup>2</sup>, 4,2 oz/v<sup>2</sup>



CB GLADIATOR

- Le fini coldblack® permet à la chaleur d'être réfléchi, contrairement aux autres textiles foncés qui l'absorbent, ce qui permet à l'utilisateur d'éviter un échauffement excessif pendant les activités physiques
- Tissu extensible qui possède, à un degré inégalé, la capacité de s'étirer et de toujours reprendre sa forme initiale
- Maximise le rendement musculaire grâce à ses propriétés de compression
- Construction opaque qui bloque les rayons du soleil
- Ce tissu a un FPRUV de 50
- Tricot extensible 4 directions : 80 % polyester, 20 % élasthanne
- 240 g/m<sup>2</sup>, 7 oz/v<sup>2</sup>
- Comme pour tous les tissus, il est recommandé d'éviter tout contact avec des matières ou des surfaces abrasives



CB M2

- Le fini coldblack® permet à la chaleur d'être réfléchi, contrairement aux autres textiles foncés qui l'absorbent, ce qui permet à l'utilisateur d'éviter un échauffement excessif pendant les activités physiques
- Construction ultra texturée permettant une meilleure circulation d'air laminaire, ce qui diminue le coefficient de traînée du cycliste et améliore l'aérodynamisme
- Evacuation de l'humidité grâce à ses propriétés hydrophiles et sa résistance à l'abrasion
- Sa construction rappelant la brique procure une circulation d'air optimale et un grand confort
- Les effets bénéfiques de ce tissu compressif sont le résultat d'une combinaison efficace entre sa construction et la concentration de fibre LYCRA® utilisée
- Ce tissu a un FPRUV de 50
- Tricot extensible 4 directions : 79 % nylon, 21 % fibre LYCRA® - fait de tissu LYCRA® SPORT ENERGY
- 220 g/m<sup>2</sup>, 6,5 oz/v<sup>2</sup>
- Comme pour tous les tissus, il est recommandé d'éviter tout contact avec des matières ou des surfaces abrasives



CB laser revu



- Le fini coldblack® permet à la chaleur d'être réfléchi, contrairement aux autres textiles foncés qui l'absorbent, ce qui permet à l'utilisateur d'éviter un échauffement excessif pendant les activités physiques
- La fibre XTRA LIFE LYCRA® résiste au chlore et aux autres substances chimiques employées dans les piscines 5 à 10 fois plus longtemps qu'un élasthanne non protégé, permettant ainsi aux vêtements de conserver leur forme
- Maximise le rendement musculaire grâce à ses propriétés de compression
- Grâce à sa construction spécialement développée pour ne jamais s'effiloquer, ce tissu permet de créer une bande de soutien sans coutures qui ne se dégradera pas et conservera son pouvoir compressif
- Ce tissu a un FPRUV de 50
- Tricot extensible 4 directions : 71 % polyester, 29 % fibre XTRA LIFE LYCRA®
- 195 g/m<sup>2</sup>, 5,8 oz/v<sup>2</sup>
- Comme pour tous les tissus, il est recommandé d'éviter tout contact avec des matières ou des surfaces abrasives



CB MONDO

- Le fini coldblack® permet à la chaleur d'être réfléchi, contrairement aux autres textiles foncés qui l'absorbent, ce qui permet à l'utilisateur d'éviter un échauffement excessif pendant les activités physiques
- Tissu extensible qui possède, à un degré inégalé, la capacité de s'étirer et de toujours reprendre sa forme initiale
- Sa construction en polyester à plusieurs filaments lui procure confort et douceur
- Ce tissu a un FPRUV de 50
- Tricot léger extensible 4 directions : 86 % micropolyester, 14 % élasthanne
- 130 g/m<sup>2</sup>, 3,8 oz/v<sup>2</sup>
- Comme pour tous les tissus, il est recommandé d'éviter tout contact avec des matières ou des surfaces abrasives



CB MONDO RF

- Le fini coldblack® permet à la chaleur d'être réfléchi, contrairement aux autres textiles foncés qui l'absorbent, ce qui permet à l'utilisateur d'éviter un échauffement excessif pendant les activités physiques
- Le motif réfléchissant confère à ce tissu un atout supplémentaire : la sécurité
- Tissu extensible qui possède, à un degré inégalé, la capacité de s'étirer et de toujours reprendre sa forme initiale
- Ce matériau est reconnu pour sa douceur et son confort résultant de sa construction de polyester multifilament
- Ce tissu a un FPRUV de 50
- Tricot léger extensible 4 directions : 70 % polyester, 16 % verre, 10 % élasthanne, 4 % polyuréthane
- 170 g/m<sup>2</sup>, 5,5 oz/v<sup>2</sup>
- Comme pour tous les tissus, il est recommandé d'éviter tout contact avec des matières ou des surfaces abrasives



CB POWER + LYCRA



- Le fini coldblack® permet à la chaleur d'être réfléchi, contrairement aux autres textiles foncés qui l'absorbent, ce qui permet à l'utilisateur d'éviter un échauffement excessif pendant les activités physiques
- Contenu plus élevé de fibre LYCRA®, comparativement aux tissus réguliers, qui donne à ce tissu une extensibilité accrue et lui permet de toujours reprendre sa forme initiale
- Maximise le rendement musculaire grâce à ses propriétés de compression
- Favorise la bonne circulation sanguine dans les muscles, ce qui peut permettre, lors d'un exercice de longue durée, de conserver un niveau de rendement plus élevé et d'augmenter la résistance à la fatigue
- Absorbe et évacue bien l'humidité
- Les vêtements CB POWER + fibre LYCRA® sont spécialement conçus pour suivre la forme des muscles et procurer un support maximal de la fibre musculaire – fait de tissu LYCRA® SPORT ENERGY
- Ce tissu a un FPRUV de 50
- Tricot extensible 4 directions : 75 % nylon Microtactel, 25 % fibre LYCRA® - fait de tissu LYCRA® SPORT ENERGY
- 270 g/m<sup>2</sup>, 8 oz/v<sup>2</sup>
- Comme pour tous les tissus, il est recommandé d'éviter tout contact avec des matières ou des surfaces abrasives



- Le fini coldblack® permet à la chaleur d'être réfléchi, contrairement aux autres textiles foncés qui l'absorbent, ce qui permet à l'utilisateur d'éviter un échauffement excessif pendant les activités physiques
- Construction améliorant l'aérodynamisme à des vitesses entre 25 et 70 km/h (15 et 45 mi/h)
- Évacuation de l'humidité grâce à ses propriétés hydrophiles
- Sa construction en mesh alvéolée procure ventilation et confort
- Les effets bénéfiques de ce tissu certifié compressif sont le résultat d'une combinaison efficace entre sa construction et la concentration de spandex utilisée
- Ce tissu a un FPRUV de 50
- Tricot extensible 4 directions: 82 % polyester, 18 % élasthanne
- 195 g/m<sup>2</sup>, 5,75 oz/v<sup>2</sup>
- Comme pour tous les tissus, il est recommandé d'éviter tout contact avec des matières ou des surfaces abrasives

## CLIMATEX

- Fibre polaire à construction opaque anti-boulochage
- Envers brossé quadrillé favorisant la thermorégulation par l'évacuation de l'humidité et la circulation d'air
- Ce tissu a un FPRUV de 50
- Tricot à extensibilité mécanique 4 directions : 100 % polyester
- 145 g/m<sup>2</sup>, 4,3 oz/v<sup>2</sup>
- Comme pour tous les tissus, il est recommandé d'éviter tout contact avec des matières ou des surfaces abrasives

NOUVEAU

## Cooling Engineer

- Tricot technique d'ingénierie conçu pour optimiser la ventilation corporelle où nécessaire sans compromettre la protection solaire
- L'utilisation de fibre CoolDry chasse l'humidité plus rapidement et garde le corps au frais et confortable
- Son traitement Creora Fresh agit comme antiodeur permanent
- Tricot extensible 4 directions : 89 % polyester CoolDry, 11 % élasthanne
- 142 g/m<sup>2</sup>, 4,18 oz/v<sup>2</sup>

## COVERTEC

- Construction serrée de 70 deniers à extensibilité mécanique qui offre des propriétés coupe-vent et une bonne liberté de mouvement
- Membrane en polyuréthane qui offre une bonne protection contre les intempéries
- Traitement hydrofuge DWR (« Durable Water Repellent ») qui fait perler l'eau et améliore la résistance aux taches
- Ce tissu a un FPRUV de 50
- Tissé à extensibilité mécanique 4 directions : 100 % polyester
- Membrane : 100 % polyuréthane
- 171 g/m<sup>2</sup>, 5,04 oz/v<sup>2</sup>

## DIAMOND

- Tissu léger qui offre une excellente circulation d'air
- Construction en diagonale créant un effet de diamants pour un tissu offrant une bonne aération et une bonne évacuation de l'humidité
- Sèche rapidement
- Tricot léger à extensibilité mécanique 2 directions : 60 % microfibre de polyester mat, 40 % polyester lustré
- 120 g/m<sup>2</sup>, 3,5 oz/v<sup>2</sup>
- Comme pour tous les tissus, il est recommandé d'éviter tout contact avec des matières ou des surfaces abrasives

## DIAMONDAIR 2.0

- Construction ripstop 40 deniers en forme de diamants qui augmente la résistance aux déchirures
- Tissu à la fois léger et résistant à l'abrasion, respirable et coupe-vent
- Fini hydrofuge DWR (« Durable Water Repellent ») qui protège des intempéries
- Tissé léger : 100 % polyester
- 85 g/m<sup>2</sup>, 2,5 oz/v<sup>2</sup>

## DRYTEX® 1001

- Conçu pour les pros, ce sous-vêtement extrêmement léger est très efficace et se porte directement sur la peau
- Les perforations créent une couche d'air qui empêche la première et la seconde couche de coller l'une à l'autre. Cette couche d'air conserve la chaleur corporelle et permet de rester au sec par temps chaud
- Traitement qui favorise l'évacuation de l'humidité pour un confort maximal
- L'utilisation de la microfibre améliore le confort au contact de la peau
- Tricot mesh très léger extensible 4 directions : 95 % polyester, 5 % élasthanne
- 90 g/m<sup>2</sup>, 2,9 oz/v<sup>2</sup>

© Louis Garneau

## DRYTEX® 2002

- Technologie permanente « NANO-SILVER » offrant des propriétés antibactériennes et antiodeur
- Construite à partir de fibres creuses à séchage rapide, cette fibre optimise l'évacuation de l'humidité et contribue au contrôle de la température corporelle
- Tricot 40 deniers extensible 4 directions : 92 % polyester, 8 % élasthanne
- 150 g/m<sup>2</sup>, 4,4 oz/v<sup>2</sup>
- Comme pour tous les tissus, il est recommandé d'éviter tout contact avec des matières ou des surfaces abrasives

© Louis Garneau

## DRYTEX® 2004

- Tricot léger avec l'apparence et la sensation naturelles du coton et toutes les propriétés techniques du polyester
- Propriétés antiodeur rehaussées par un traitement antibactérien
- Tricot extensible 4 directions : 94 % polyester, 6 % élasthanne
- 180 g/m<sup>2</sup>, 5,3 oz/v<sup>2</sup>
- Comme pour tous les tissus, il est recommandé d'éviter tout contact avec des matières ou des surfaces abrasives

## DRYTEX® THERMAL

- Tricot jacquard extensible à envers molletonné
- Envers brossé quadrillé qui procure circulation d'air et thermorégulation
- Son fini augmente l'évacuation d'humidité pour un confort maximal
- Ce tissu a un FPRUV de 50
- Tricot à extensibilité mécanique 4 directions : 100 % polyester
- 210 g/m<sup>2</sup>, 6,2 oz/v<sup>2</sup>
- Comme pour tous les tissus, il est recommandé d'éviter tout contact avec des matières ou des surfaces abrasives

## DuraX

- Ottoman 70 x 500 deniers
- Son haut contenu de nylon et sa construction offrent une grande résistance à l'abrasion
- L'utilisation de spandex permet plus de liberté de mouvement
- Tissé extensible 2 directions : 96 % nylon, 4 % élasthanne
- 180 g/m<sup>2</sup>, 5,3 oz/v<sup>2</sup>

## ENDUREXX



- Ce tissu extensible épouse à merveille les formes du corps et assure une compression maximale des muscles et un excellent support, ce qui contribue à réduire la fatigue et à augmenter l'endurance
- La fibre XTRA LIFE LYCRA® résiste au chlore et aux autres substances chimiques employées dans les piscines 5 à 10 fois plus longtemps qu'un élasthanne non protégé, permettant ainsi aux vêtements de conserver leur forme
- Texture douce pour améliorer le confort
- Produit développé pour répondre parfaitement à tous vos besoins en matière d'entraînement
- Ce tissu a un FPRUV de 50
- Tricot mat extensible 4 directions : 80 % nylon, 20 % fibre XTRA LIFE LYCRA®
- 190 g/m<sup>2</sup>, 5,6 oz/v<sup>2</sup>
- Comme pour tous les tissus, il est recommandé d'éviter tout contact avec des matières ou des surfaces abrasives

## ERGOFEEEL

- Améliore l'évacuation de l'humidité et la thermorégulation de la chaleur du corps grâce à son envers brossé.
- Tricot extensible : 95 % polyester, 5 % spandex
- 280 g/m<sup>2</sup>, 8,3 oz/v<sup>2</sup>
- Comme pour tous les tissus, il est recommandé d'éviter tout contact avec des matières ou des surfaces abrasives.

## EVA

- Membrane imperméable de résine EVA offrant une protection maximale contre les intempéries
- Ne contient ni plomb ni cadmium, contrairement au PVC, ce qui rend sa production et son usage plus respectueux envers la santé des utilisateurs et l'environnement
- Membrane : 100 % éthylène-acétate de vinyle

## Extenz

- Tissu 2,5 plis léger
- Sa construction de 20 deniers extensible permet légèreté et liberté de mouvement
- Sa membrane de polyuréthane et son traitement hydrofuge, qui fait perler l'eau, lui procurent des propriétés imperméable et coupe-vent
- Fini hydrofuge DWR (« Durable Water Repellent ») qui protège des intempéries
- Tricot à extensibilité mécanique 4 directions : 100 % polyester
- Membrane : 100 % polyuréthane imprimé
- 90 g/m<sup>2</sup>, 2,6 oz/v<sup>2</sup>
- Très bonne perméabilité : 10 000 mm
- Très bonne respirabilité : 10 000 g/m<sup>2</sup>/24 h

## Extenz3L

- Tissu 3 plis construit en combinant des tricots de 20 et de 30 deniers pour offrir légèreté et protection contre les intempéries
- Fini hydrofuge DWR (« Durable Water Repellent ») sur la surface du tissu
- Fait d'une membrane de polyuréthane respirable qui permet l'évacuation de l'humidité tout en offrant une bonne protection contre les intempéries grâce à ses propriétés imperméables et coupe-vent
- Fusion de deux tissus pour permettre une meilleure extensibilité
- Tricot à extensibilité mécanique : 100 % polyester
- Membrane : 100 % polyuréthane
- 160 g/m<sup>2</sup>, 4,7 oz/v<sup>2</sup>
- Très bonne perméabilité : 10 000 mm
- Très bonne respirabilité : 10 000 g/m<sup>2</sup>/24 h

## FENCE3L

- « Hard-shell » 3 plis de 40 deniers jauge fin procurant au tissu douceur, légèreté et excellente liberté de mouvement ainsi qu'une excellente protection contre les intempéries
- Traitement hydrofuge DWR (« Durable Water Repellent ») sur la surface du tissu qui fait perler l'eau
- Tissé à extensibilité mécanique : 100 % nylon
- Membrane : 100 % polyuréthane
- Revers en tricot : 100 % polyester
- 120 g/m<sup>2</sup>, 3,5 oz/v<sup>2</sup>
- Très bonne perméabilité : 20 000 mm
- Excellente respirabilité : 20 000 g/m<sup>2</sup>/24 h

## Fit Sensor



- Envers en polyester qui accentue l'évacuation de l'humidité et la thermorégulation du corps
- Tissu à construction double qui permet de maximiser les propriétés spécifiques de chaque fibre utilisée, soit le nylon sur l'endroit pour la résistance à l'abrasion et le polyester sur l'envers pour l'évacuation d'humidité. La fibre LYCRA® ajoute confort et support musculaire
- Ce tissu a un FPRUV de 50
- Tricot extensible 4 directions : 60 % nylon, 24 % polyester, 16 % fibre LYCRA®
- 220 g/m<sup>2</sup>, 6,5 oz/v<sup>2</sup>
- Comme pour tous les tissus, il est recommandé d'éviter tout contact avec des matières ou des surfaces abrasives

## GRID TO AIR

- Cette mesh de style quadrillé procure une ventilation optimale et sa structure extra légère sèche rapidement, des propriétés idéales pour le triathlon et les efforts haute intensité
- Offre une excellente extensibilité grâce à son haut contenu d'élasthanne
- Tissé extensible 4 directions : 60 % polyester, 40 % élasthanne
- 69 g/m<sup>2</sup>, 2 oz/v<sup>2</sup>

## HEATMAXX

- Construction opaque dont l'envers est brossé pour améliorer la conservation de la chaleur corporelle
- Ce tissu a un FPRUV de 50
- Amélioration : Ajout d'un fini hydrofuge DWR (« Durable Water Repellent ») pour une meilleure protection contre les intempéries\*
- Tricot extensible 4 directions : 86 % nylon, 14 % élasthanne
- 250 g/m<sup>2</sup>, 7,4 oz/v<sup>2</sup>
- Comme pour tous les tissus, il est recommandé d'éviter tout contact avec des matières ou des surfaces abrasives

\* Certains produits finis peuvent comporter un fini DWR. Veuillez vous référer à la description du style.



- Construction à forme hexagonale de style ripstop 40 deniers qui améliore la résistance à la déchirure
- Tissu coupe-vent respirable, ultra léger et résistant à l'abrasion
- Fini hydrofuge DWR (« Durable Water Repellent ») qui protège des intempéries
- Perméabilité à l'air : 10,7 cm<sup>3</sup>/s/cm<sup>2</sup>
- Tissé léger : 100% nylon
- 49 g/m<sup>2</sup>, 1,5 oz/v<sup>2</sup>



- Construction à forme hexagonale de style ripstop 40 deniers qui améliore la résistance à la déchirure
- Enduit réflecteur pour davantage de sécurité et de visibilité en obscurité
- Tissu coupe-vent respirable, ultra léger et résistant à l'abrasion
- Fini hydrofuge DWR (« Durable Water Repellent ») qui protège des intempéries
- Perméabilité à l'air : 10,7 cm<sup>3</sup>/s/cm<sup>2</sup>
- Tissé léger : 100 % nylon
- 49 g/m<sup>2</sup>, 1,5 oz/v<sup>2</sup>

## HIGHLANDER MESH

- Conçu pour un transfert d'humidité et de vapeur maximum, ce tissu aide à prévenir le surplus de chaleur causé par l'exercice en aérant l'accumulation de vapeur d'humidité
- Ce tissu extensible 4 directions offre un excellent contrôle de l'humidité ce qui permet un séchage rapide et un grand confort
- Tissé extensible 4 directions : 93 % polyester, 7 % fibre LYCRA®
- 195 g/m<sup>2</sup>, 5,75 oz/v<sup>2</sup>

Icefit 2



- Construction de jersey filé qui procure une sensation douce et de bonnes propriétés d'évacuation de l'humidité
- Traitement Icefil à base de xylitol sur la surface qui absorbe la chaleur du corps et transforme la sueur en agent rafraîchissant
- Traitement Health+ qui offre des fonctionnalités hygiéniques et des propriétés antibactériennes Nanoflex
- Excellente gestion de l'humidité et séchage rapide
- Ce tissu a un FPRUV de 50
- Tricot léger à extensibilité mécanique : 100 % polyester
- 150 g/m<sup>2</sup>, 4,4 oz/v<sup>2</sup>
- Comme pour tous les tissus, il est recommandé d'éviter tout contact avec des matières ou des surfaces abrasives

IceTek



- Traitement Icefil à base de xylitol sur la surface qui absorbe la chaleur du corps et transforme la sueur en agent rafraîchissant
- Construction compacte et ultra fine qui permet d'obtenir un tissu ultra léger mais opaque
- Excellente respirabilité grâce à l'utilisation d'élasthanne
- Très léger et doux pour améliorer le confort
- Ce tissu a un FPRUV de 50
- Tricot extensible 4 directions : 92 % polyester, 8 % élasthanne
- 144 g/m<sup>2</sup>, 4,2 oz/v<sup>2</sup>
- Comme pour tous les tissus, il est recommandé d'éviter tout contact avec des matières ou des surfaces abrasives



- Conçu pour les pros, ce tissu extrêmement léger est très efficace et se porte directement sur la peau
- La construction assure une gestion optimale de l'humidité et permet de rester au sec par temps chaud
- L'utilisation de la microfibre améliore le confort au contact de la peau
- Tricot très léger, mesh extensible 4 directions : 94 % polyester, 6 % élasthanne
- 80 g/m<sup>2</sup>, 2,4 oz/v<sup>2</sup>

## LGneer

- Ce tissu à 3 zones a été développé afin de procurer des propriétés compressives optimales dans le but de maximiser la performance musculaire
- Sa construction de mesh est stratégiquement positionnée pour permettre une circulation d'air optimale et un excellent confort
- Les effets bénéfiques de ce tissu aux propriétés compressives et d'évacuation de l'humidité sont le résultat d'une combinaison efficace de fibre polyester COOLMAX® et d'élasthanne
- Ce tissu a un FPRUV de 50
- Tricot extensible 4 directions : 66 % polyester COOLMAX®, 34 % fibre LYCRA®
- Zone 1 : 310 g/m<sup>2</sup>, 9,14 oz/v<sup>2</sup>
- Zone 2 : 340 g/m<sup>2</sup>, 10 oz/v<sup>2</sup>
- Zone 3 : 370 g/m<sup>2</sup>, 10,9 oz/v<sup>2</sup>
- Comme pour tous les tissus, il est recommandé d'éviter tout contact avec des matières ou des surfaces abrasives



- Construit de petites alvéoles internes accroissant la circulation d'air et l'évacuation de l'humidité
- Ce tissu a un FPRUV de 30
- Tricot à extensibilité mécanique : 100 % microfibre de polyester
- 140 g/m<sup>2</sup>, 4,1 oz/v<sup>2</sup>
- Comme pour tous les tissus, il est recommandé d'éviter tout contact avec des matières ou des surfaces abrasives

© Louis Garneau

LightPOWER



- Son haut contenu d'élasthanne améliore l'extensibilité et la conservation de forme
- Absorbe et évacue bien l'humidité
- Ce tissu a un FPRUV de 50
- Tricot extensible 4 directions : 86 % nylon, 14 % élasthanne
- 202 g/m<sup>2</sup>, 5,9 oz/v<sup>2</sup>
- Comme pour tous les tissus, il est recommandé d'éviter tout contact avec des matières ou des surfaces abrasives

## Lightsens

- Tissu extensible avec une construction de polyester multi filament qui contribue à sa douceur et à son confort
- L'utilisation d'élasthanne assure une bonne extensibilité et une rétention de forme
- Tricot très léger extensible 4 directions : 89 % polyester, 11 % élasthanne
- 130 g/m<sup>2</sup>, 3,8 oz/v<sup>2</sup>

Light Wind Pro® POLARTEC®

- Molleton qui couvre des conditions climatiques extrêmement variées ; aussi performant en couche de protection qu'en isolation tout en étant exceptionnellement résistant à l'usure
- Des fibres brevetées et une construction très serrée réduisent considérablement les effets du refroidissement éolien
- Bloque le vent quatre fois mieux qu'un molleton traditionnel
- La surface extérieure traitée avec le déperlant durable (DWR) laisse glisser la pluie et le vent
- La surface intérieure brossée retient efficacement l'air et offre un rapport chaleur/poids élevé
- Les deux faces du tissu sont apprêtées pour une résistance maximale à l'usure et pour éviter le boulochage. Le tissu préserve ses qualités d'isolation et son aspect initial tout au long des usages et lavages répétés
- N'ayant pas de structure laminée, le tissu Polartec® Wind Pro® est très respirant car il conserve 85 % de perméabilité à l'air par rapport à un molleton traditionnel, aidant ainsi à prévenir l'accumulation de chaleur excessive
- Ce tissu a un FPRUV de 50+
- Tricot extensible 4 directions : 58 % nylon, 27 % polyester, 15 % élasthanne
- 214 g/m<sup>2</sup>, 6,3 oz/v<sup>2</sup>

## MATRIX 2.0

- Tissu spécifiquement construit avec plusieurs différentes zones de tricot pour agencer respirabilité et protection
- Un tricotage haute précision permet un produit mince à la fois résistant et très extensible
- Ce tissu a un FPRUV de 50
- Tricot extensible 4 directions : 77 % nylon, 13 % polyester, 10 % élasthanne
- Comme pour tous les tissus, il est recommandé d'éviter tout contact avec des matières ou des surfaces abrasives

## Mesh WB

- Conçu pour les pros, cette mesh légère augmente la circulation d'air et offre d'excellentes propriétés de gestion de l'humidité
- Tricot léger extensible 4 directions : 92 % polyester, 8 % élasthanne
- 95 g/m<sup>2</sup>, 2,6 oz/v<sup>2</sup>
- Comme pour tous les tissus, il est recommandé d'éviter tout contact avec des matières ou des surfaces abrasives

## MICROMESH

- Tricot à mailles extrêmement aérées qui permet une excellente aération et l'évacuation d'humidité
- Tricot : 100 % polyester
- 70 g/m<sup>2</sup>, 2 oz/v<sup>2</sup>
- Comme pour tous les tissus, il est recommandé d'éviter tout contact avec des matières ou des surfaces abrasives

## Misty Mesh

- Mesh semi-opaque de construction jacquard en forme de diamants qui accroît la ventilation sans être hautement transparent
- Tricot extensible 4 directions : 94 % polyester, 6 % élasthanne
- 140 g/m<sup>2</sup>, 4,1 oz/v<sup>2</sup>
- Comme pour tous les tissus, il est recommandé d'éviter tout contact avec des matières ou des surfaces abrasives

NOUVEAU

OXFORD

- Construction oxford 600D qui offre la meilleure résistance à l'abrasion pour une protection maximale aux endroits stratégiques
- Membrane en polyuréthane qui offre une bonne protection contre les intempéries
- Fini hydrofuge DWR (« Durable Water Repellent ») qui offre une protection efficace contre l'eau
- Tissé à extensibilité mécanique 2 directions : 100 % polyester
- Membrane : 100% polyuréthane
- 600 g/m<sup>2</sup>, 17,7 oz/v<sup>2</sup>
- Bonne imperméabilité : 5 000 mm
- Très bonne respirabilité : 15 000 mm g/m<sup>2</sup>/24 h



- Surface double-face douce qui donne polyvalence au molleton, permettant l'intégration avec des systèmes de couches, que ce soit porté directement sur la peau ou par-dessus d'autres tissus
- Les propriétés hydrophobes du Polartec® Thermal Pro® augmentent ses capacités à repousser l'eau, à résister à la saturation et à sécher rapidement
- Structure de fibre volumineuse qui permet la création de poches d'air afin de prévenir la perte de chaleur par convection et de régulariser la température centrale
- Tricot extensible : 92 % polyester, 8 % élasthanne
- 166 g/m<sup>2</sup>, 4,89 oz/v<sup>2</sup>

FIBRE  
**POWER + LYCRA®**



- Contenu plus élevé de fibre LYCRA®, comparativement aux tissus réguliers, qui donne à ce tissu une extensibilité accrue et lui permet de toujours reprendre sa forme initiale
- Maximise le rendement musculaire grâce à ses propriétés de compression
- Favorise la bonne circulation sanguine dans les muscles, ce qui peut permettre, lors d'un exercice de longue durée, de conserver un niveau de rendement plus élevé et d'augmenter la résistance à la fatigue
- Absorbe et évacue bien l'humidité
- Les vêtements Power + fibre LYCRA® sont spécialement conçus pour épouser la forme des muscles et procurer un support maximal de la fibre musculaire – fait de tissu LYCRA® SPORT ENERGY
- Ce tissu a un FPRUV de 50
- Tricot extensible 4 directions : 80 % nylon, 20 % fibre LYCRA® - fait de tissu LYCRA® SPORT ENERGY
- 267 g/m<sup>2</sup>, 7,9 oz/v<sup>2</sup>
- Comme pour tous les tissus, il est recommandé d'éviter tout contact avec des matières ou des surfaces abrasives

## POWER MESH

- Construction mesh opaque qui procure une ventilation extrême
- Confort et souplesse inégalés grâce à l'élasticité de l'élasthanne qui n'irrite pas la peau
- Sèche très rapidement
- Tricot extensible 4 directions : 80 % polyester, 20 % élasthanne
- 177 g/m<sup>2</sup>, 5,2 oz/v<sup>2</sup>
- Comme pour tous les tissus, il est recommandé d'éviter tout contact avec des matières ou des surfaces abrasives

FIBRE  
**PRO + LYCRA®**



- Tissu extensible qui possède, à un degré inégalé, la capacité de s'étirer et de toujours reprendre sa forme initiale
- Ce tissu a un FPRUV de 50
- Tricot extensible 4 directions : 75 % polyester, 25 % fibre LYCRA® - fait de tissu LYCRA® SPORT ENERGY
- 237 g/m<sup>2</sup>, 7 oz/v<sup>2</sup>
- Comme pour tous les tissus, il est recommandé d'éviter tout contact avec des matières ou des surfaces abrasives

## QUANTUM

- Tricot nylon élasthanne moiré mat
- Ce tissu a un FPRUV de 50
- Tricot extensible 4 directions : 72 % nylon, 28 % élasthanne
- 230 g/m<sup>2</sup>, 6,8 oz/v<sup>2</sup>
- Comme pour tous les tissus, il est recommandé d'éviter tout contact avec des matières ou des surfaces abrasives

## REVOLT

- Construction multifibre 70 x 120 deniers qui optimise les fonctions spécifiques de chaque fibre et confère au tissu extensibilité, résistance à l'abrasion, et une bonne gestion de l'humidité
- Traitement hydrofuge 3M DWR (« Durable Water Repellent ») qui fait perler l'eau et améliore la résistance aux taches
- Ce tissu a un FPRUV de 50
- Tissé extensible 2 directions : 58 % nylon, 35 % polyester, 7 % élasthanne
- 128 g/m<sup>2</sup>, 3,78 oz/v<sup>2</sup>



- Construction d'armure toile 100 deniers qui confère au tissu sa robustesse
- Traitement hydrofuge DWR (« Durable Water Repellent ») qui fait perler l'eau et améliore la résistance aux taches
- Ce tissu a un FPRUV de 50
- Tissé extensible 2 directions : 94 % polyester, 6 % élasthanne
- 171 g/m<sup>2</sup>, 5,04 oz/v<sup>2</sup>

## Signature MAT

- Élasthanne haute performance
- Ce tissu a un FPRUV de 50
- Tricot extensible 4 directions : 83 % nylon, 17 % élasthanne
- 220 g/m<sup>2</sup>, 6,5 oz/v<sup>2</sup>
- Comme pour tous les tissus, il est recommandé d'éviter tout contact avec des matières ou des surfaces abrasives

SILKEN *Flex*

- Construction tissée unie plate et serrée 55 deniers
- L'ajout d'élasthanne permet une bonne liberté de mouvement
- Tissé léger extensible 4 directions : 86 % polyester, 14 % élasthanne
- 100 g/m<sup>2</sup>, 2,95 oz/v<sup>2</sup>



- Construction améliorant l'aérodynamisme pour des vitesses entre 25 et 70 km/h (15 et 45 mi/h)
- Évacuation de l'humidité grâce à ses propriétés hydrophiles
- Sa construction en mesh alvéolée procure ventilation et confort
- Les effets bénéfiques de ce tissu certifié compressible sont le résultat d'une combinaison efficace entre sa construction et la concentration de fibre LYCRA® utilisée
- Ce tissu a un FPRUV de 50
- Tricot extensible : 81 % nylon, 19 % fibre LYCRA®
- 180 g/m<sup>2</sup>, 5,3 oz/v<sup>2</sup>
- Comme pour tous les tissus, il est recommandé d'éviter tout contact avec des matières ou des surfaces abrasives

## Square Mesh

- Mesh de forme quadrillée qui procure ventilation, extensibilité et séchage rapide
- Tricot extensible 4 directions : 81 % polyester, 9 % élasthanne
- 130 g/m<sup>2</sup>, 3,8 oz/v<sup>2</sup>

SUPER  
LITE Dry

- Tissu 2 plis pour protéger contre les intempéries
- Fait d'une membrane de polyuréthane permettant une bonne protection contre les intempéries grâce à ses propriétés hydrofuge et coupe-vent
- Tricot laminé 2 plis à extensibilité mécanique : 100 % polyester
- Membrane : 100 % polyuréthane
- 115 g/m<sup>2</sup>, 3,4 oz/v<sup>2</sup>
- Très bonne imperméabilité

SUPRAFILO 2

- Construction mesh perforée qui améliore la circulation de l'air et offre un très bon contrôle de l'humidité
- Très léger et doux pour un plus grand confort
- Son contenu d'élasthanne lui procure une bonne extensibilité pour plus de confort et de liberté de mouvement
- Tricot léger extensible 2 directions : 95 % polyester, 5 % élasthanne
- 100 g/m<sup>2</sup>, 2,9 oz/v<sup>2</sup>
- Comme pour tous les tissus, il est recommandé d'éviter tout contact avec des matières ou des surfaces abrasives

## Supra WindDry

- « Softshell » 3 plis résultant d'une combinaison de deux tricots pour une élasticité optimale qui améliore l'ajustement et le confort
- Sa membrane en polyuréthane micro-perforée augmente l'évacuation d'humidité et la protection contre les intempéries
- Traitement hydrofuge DWR (« Durable Water Repellent ») sur la surface du tissu qui fait perler l'eau
- Tricot 3 plis extensible 4 directions : 83 % polyester, 9 % polyuréthane, 8 % élasthanne
- 323 g/m<sup>2</sup>, 9,5 oz/v<sup>2</sup>
- Très bonne imperméabilité : 10 000 mm
- Très bonne respirabilité : 10 000 g/m<sup>2</sup>/24 h

TECHFIT

- Sa construction ripstop de 40 deniers améliore la résistance à l'abrasion et à la déchirure
- L'utilisation d'un pourcentage plus élevé d'élasthanne permet excellente extensibilité
- Traitement hydrofuge qui fait perler l'eau
- Ce tissu a un FPRUV de 50
- Tissé extensible 4 directions : 82 % nylon, 18 % élasthanne
- 180 g/m<sup>2</sup>, 5,3 oz/v<sup>2</sup>

## THERMASOFT 180

- Tricot broissé qui couvre des conditions climatiques variées
- Sa teneur en élasthanne assure une liberté de mouvement
- Muni d'un traitement hydrophobe qui permet d'évacuer rapidement l'humidité
- La surface intérieure broissée retient efficacement l'air et offre un rapport chaleur/poids élevé
- Le tissu préserve ses qualités d'isolation et son aspect initial tout au long des usages et lavages répétés
- Ce tissu a un FPRUV de 50
- Tricot extensible 4 directions : 83 % polyester, 17 % élasthanne
- 180 g/m<sup>2</sup>, 5,3 oz/v<sup>2</sup>
- Comme pour tous les tricots, il est recommandé d'éviter tout contact avec des matières ou surfaces abrasives

TRI-REV

- Contenu plus élevé de fibre LYCRA® qui donne à ce tissu une extensibilité accrue tout en lui permettant de reprendre sa forme initiale sans laisser de traces
- Produit de grande qualité qui conserve ses propriétés et sa couleur même après une exposition au chlore
- Grâce à son excellente respirabilité, ce tissu sèche très rapidement
- Ce tissu léger et opaque possède une excellente résistance à l'abrasion et une brillance remarquable
- Ce tissu a un FPRUV de 50
- Tricot extensible 4 directions : 80 % polyester, 20 % fibre XTRA LIFE LYCRA®
- 190 g/m<sup>2</sup>, 5,6 oz/v<sup>2</sup>
- Comme pour tous les tissus, il est recommandé d'éviter tout contact avec des matières ou des surfaces abrasives

## Vector Skin

- Tissu moiré éprouvé pour un aérodynamisme accru tout en offrant d'excellentes propriétés compressives et d'évacuation de l'humidité
- Tricot extensible 4 directions : 85 % polyester 15 % élasthanne
- 200 g/m<sup>2</sup>, 5,9 oz/v<sup>2</sup>
- Comme pour tous les tissus, il est recommandé d'éviter tout contact avec des matières ou des surfaces abrasives

VERTERX

- Construction opaque dont l'envers est broissé pour une meilleure conservation de la chaleur corporelle
  - Ce tissu a un FPRUV de 50
  - Amélioration : Ajout d'un fini hydrofuge DWR (« Durable Water Repellent ») pour une meilleure protection contre les intempéries\*
  - Tricot extensible 4 directions : 90 % polyester, 10 % élasthanne
  - 200 g/m<sup>2</sup>, 5,9 oz/v<sup>2</sup>
  - Comme pour tous les tissus, il est recommandé d'éviter tout contact avec des matières ou des surfaces abrasives
- \* Certains produits finis peuvent comporter un fini DWR. Veuillez vous référer à la description du style.

X-LITE 19

- Tissu coupe-vent extrêmement léger et respirable spécialement conçu pour une légèreté optimale et un minimum d'espace une fois compacté
- Sa construction 10 par 10 deniers ripstop optimise sa légèreté et sa résistance à l'abrasion
- Fini cuir DWR (« Durable Water Repellent ») qui protège des intempéries
- Tissé poids plume : 100 % nylon
- 19 g/m<sup>2</sup>, 0,5 oz/v<sup>2</sup>

X-LITE MESH

- Tissu à construction mesh ultra léger qui procure confort, souplesse et une excellente ventilation
- Sa construction à base de microfibrilles de nylon lui confère légèreté et résistance à la déchirure
- Tricot ultra léger : mesh extensible 4 directions, 100 % nylon
- 45 g/m<sup>2</sup>, 1,3 oz/v<sup>2</sup>

## Zircon

- Construction interlock qui procure de bonnes propriétés d'évacuation de l'humidité
- Ce tissu a un FPRUV de 50
- Tricot à extensibilité mécanique : 100 % polyester
- 130 g/m<sup>2</sup>, 3,8 oz/v<sup>2</sup>
- Comme pour tous les tissus, il est recommandé d'éviter tout contact avec des matières ou des surfaces abrasives

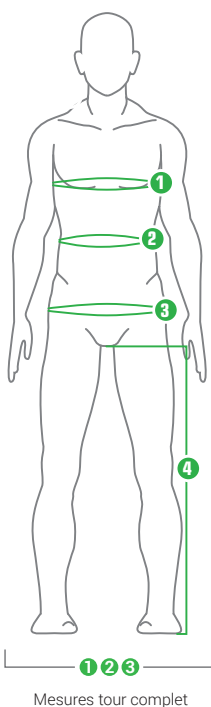

## TAILLES HOMME

### Slim Fit et Standard Fit

	TP (XS)		P (S)		M		G (L)		TG (XL)		TTG (XXL)		3TG (3XL)	
	PO	CM	PO	CM	PO	CM	PO	CM	PO	CM	PO	CM	PO	CM
1 TOUR DE POITRINE	32-34	81-86	35-37	89-94	38-40	96-101	40-42	101-106	42-44	106-111	44-46	111-116	46-48	116-122
2 TOUR DE TAILLE	28-30	71-76	30-32	76-81	32-34	81-86	34-36	86-91	36-38	91-96	38-40	96-101	40-42	101-106
3 TOUR DE HANCHES	32-34	81-86	35-37	89-94	38-40	96-101	40-42	101-106	42-44	106-111	44-46	111-116	46-48	116-122
4 ENTREJAMBE	30	76	31	79	32	81	33	84	33	84	33	84	33	84



Vêtement très moulant conçu pour procurer un aérodynamisme en position cycliste.  
Pour une sensation moins comprimée sur le corps, prenez une taille plus grande.



Vêtement qui procure un ajustement près du corps sans le comprimer.

### Relaxed Fit

	TP (XS)		P (S)		M		G (L)		TG (XL)		TTG (XXL)		3TG (3XL)		1X		2X	
	PO	CM	PO	CM	PO	CM	PO	CM	PO	CM	PO	CM	PO	CM	PO	CM	PO	CM
1 TOUR DE POITRINE	32-34	81-86	35-37	89-94	38-40	96-101	41-43	104-109	44-46	111-116	47-49	119-124	50-52	127-132	46-49	116-124	50-53	127-135
2 TOUR DE TAILLE	28-30	71-76	30-32	76-81	32-34	81-86	35-37	89-94	38-41	94-104	42-45	106-114	46-48	116-122	41-44	104-111	46-49	116-124
3 TOUR DE HANCHES	32-34	81-86	35-37	89-94	38-40	96-101	40.5-42	103-107	43-44.5	109-113	45-46.5	114-118	47.5-49	120-124	44-46	111-116	48-50	122-127
4 ENTREJAMBE	30	76	31	79	32	81	33	84	33	84	33	84	33	84	33	84	33	84



Coupe plus ample qui procure un look décontracté et favorise l'amplitude de mouvement.

Maillot Connection

## TAILLES FEMME

### Slim Fit et Standard Fit

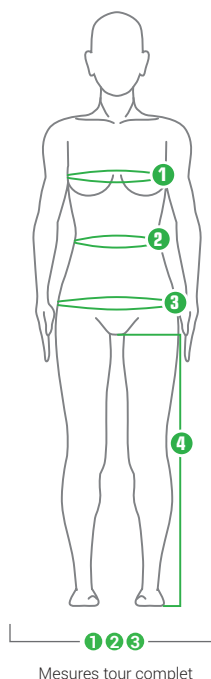

	TP (XS)		P (S)		M		G (L)		TG (XL)		TTG (XXL)	
	PO	CM	PO	CM	PO	CM	PO	CM	PO	CM	PO	CM
1 TOUR DE POITRINE	31-33	79-84	33-35	84-89	35-37	89-94	37-39	94-99	39-41	99-104	41-43	104-109
2 TOUR DE TAILLE	26-27	66-69	27-29	69-74	29-31	74-79	31-33	79-84	33-35	84-89	35-37	89-94
3 TOUR DE HANCHES	34-36	86-91	36-38	91-96	38-40	96-101	40-42	101-106	42-44	106-111	44-46	111-116
4 ENTREJAMBE	29	74	30	76	31	79	32	81	32	81	32	81



Vêtement très moulant conçu pour procurer un aérodynamisme en position cycliste.  
Pour une sensation moins comprimée sur le corps, prenez une taille plus grande.



Vêtement qui procure un ajustement près du corps sans le comprimer.

### Relaxed Fit

	TP (XS)		P (S)		M		G (L)		TG (XL)		TTG (XXL)	
	PO	CM	PO	CM	PO	CM	PO	CM	PO	CM	PO	CM
1 TOUR DE POITRINE	31-33	79-84	33-35	84-89	35-37	89-94	38-40	96-101	41-43	104-109	44-46	111-116
2 TOUR DE TAILLE	26-27	66-69	27-29	69-74	29-31	74-79	32-34	81-86	35-38	89-96	39-42	99-106
3 TOUR DE HANCHES	34-36	86-91	36-38	91-96	38-40	96-101	41-43	104-109	44-46	111-116	47-49	119-124
4 ENTREJAMBE	29	74	30	76	31	79	32	81	32	81	32	81



Coupe plus ample qui procure un look décontracté et favorise l'amplitude de mouvement.

\* La mesure des hanches est prise au plus fort du siège.  
Les mesures sont prises avec un soutien-gorge sport.



\* Ces tableaux des grandeurs doivent être utilisés à titre indicatif seulement afin de vous aider à trouver la bonne grandeur. Chaque individu a des mensurations et des préférences uniques. Ces tableaux ne peuvent donc garantir un ajustement parfait.

## TAILLES JUNIOR

ÂGE DE L'ENFANT	4-6		6-8		8-10		10-12		12-14	
	JRTP (JRXS)		JRP (JRS)		JRM		JRG (JRL)		JRTG (JRXL)	
	PO	CM	PO	CM	PO	CM	PO	CM	PO	CM
<b>TOUR DE POITRINE</b>	22 - 24,5	56 - 62	25 - 26,5	63,5 - 67	26,5 - 28,5	67 - 72	28,5 - 29,5	72 - 75	29,5 - 32	75 - 81
<b>TOUR DE TAILLE</b>	22 - 23,5	56 - 59,5	23,5 - 24,5	59,5 - 62	24,5 - 25,5	62 - 65	25,5 - 26,5	65 - 67	26,5 - 28,5	67 - 72
<b>TOUR DE HANCHES</b>	23 - 25,5	58 - 65	26 - 27,5	66 - 70	27,5 - 30,5	70 - 77,5	30,5 - 31,5	77,5 - 80	31,5 - 34	80 - 86
<b>ENTREJAMBE</b>	17-20	43 - 51	20 - 24	51 - 61	24 - 25,5	61 - 65	25,5 - 27,5	65 - 70	27,5 - 30	70 - 76

\* L'âge de l'enfant est à titre indicatif uniquement. Pour bien sélectionner la bonne grandeur, il est préférable de mesurer l'enfant.

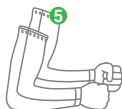

5 Mesures tour complet.

## TAILLES MANCHETTES/JAMBIÈRES

		TP (XS)		P (S)		M		G (L)		TG (XL)		TTG (XXL)	
		PO	CM	PO	CM	PO	CM	PO	CM	PO	CM	PO	CM
5	<b>BICEPS</b>	10 - 11	25,5 - 28	11 - 12	28 - 30,5	12 - 13	30,5 - 33	13 - 14,5	33 - 36,5	14,5 - 16	36,5 - 40,5	16 - 17,5	40,5 - 44,5
6	<b>CUISSE</b>	19,5 - 21	49,5 - 53,5	21 - 22,5	53,5 - 57,5	22,5 - 24	57,5 - 61	24 - 25,5	61 - 65	25,5 - 27	65 - 69	27 - 28,5	69 - 72



6 Mesures tour complet.

## TAILLES CHAPEAUX



ADULTE				JUNIOR	
TU (OS)				TU (OS)	
P/M (S/M)		G/TG (L/XL)			
P (S)	M (M)	G (L)	TG (XL)		
20,5 - 22 po	22 - 23,25 po	23,25 - 24,5 po	24,5 - 25,75 po	20,5 - 22,5 po	
52 - 56 cm	56 - 59 cm	59 - 62 cm	62 - 65 cm	52 - 57,5 cm	

1 Mesure tour complet.

## GANTS

POINTURE ADULTE	POINTURES (POUCES)	
	CIRCONFÉRENCE DE LA MAIN	
	HOMME	FEMME
TP (XS)	6 - 7	-
P (S)	7 - 8	6 - 7
M	8 - 9	7 - 8
G (L)	9 - 10	8 - 9
TG (XL)	10 - 11	-
TTG (XXL)	11 - 12	-
3TG (3XL)	12 - 13	-

POINTURE JUNIOR	POINTURES (POUCES)	
	ÂGE DE L'ENFANT	CIRCONFÉRENCE DE LA MAIN
JRP (JRS)	6 - 7	5 1/4 - 5 1/2
JRM	8 - 9	5 1/2 - 5 3/4
JRG (JRL)	10 - 11	5 3/4 - 6
JRTG (JRXL)	12 - 13	6 - 6 1/4

POINTURE ENFANT	POINTURES (POUCES)	
	ÂGE DE L'ENFANT	CIRCONFÉRENCE DE LA MAIN
2	1 - 2	4 1/2 - 4 3/4
4	3 - 4	4 3/4 - 5
6	5 - 6	5 - 5 1/4

## CHAUSSETTES

LG COURT	LG MOYEN	LG LONG	LG X-LONG
(SELON GRANDEUR P/M)			

POINTURE CHAUSSETTE	POINTURES UNISEXES			
	POINTURE CHAUSSURES			
	LOUIS GARNEAU	HOMME	FEMME	EURO
P/M (S/M)	5-9	6-9	36-41	
G/TG (L/XL)	9-13	9-11	42-47	

POINTURE CHAUSSETTE	POINTURES FEMME		
	LOUIS GARNEAU	FEMME	EURO
	P/M (S/M)	5-8	35-40
G/TG (L/XL)	8-12	40-44	

# COMMENT TROUVER VOTRE POINTURE DE CHAUSSURES

1

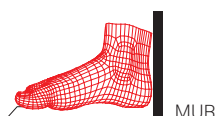

Placez une feuille de papier sur une surface plane le long d'un mur et alignez votre talon contre le bord du mur.

2



Tracez une ligne au bout des orteils.

3



MESURER JUSQU'ICI

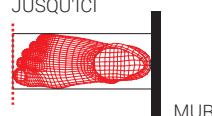

Mesurez à partir de votre orteil le plus long. Prenez le soin de mesurer vos deux pieds. La mesure du pied le plus grand est la taille à utiliser.

POINTURES				MESURE DE VOTRE PIED
LG (EURO)	HOMME US	FEMME US	UK	CM
34	3	5	2	22.1
35	3.5	5.5	2.5	22.4
36	4	6	3	22.7
37	4.5	6.5	3.5	23
38	5	7	4	23.6
38.5	5.5	7.5	4.5	23.9
39	6	8	5	24.2
39.5	6.5	8.5	5.5	24.5
40	7	9	6	24.8
40.5	7.5	9.5	6.5	25.1
41	8	10	7	25.4
41.5	8.5	10.5	7.5	25.7
42	9	11	8	26
42.5	9.25	11.25	8.25	26.3
43	9.5	11.5	8.5	26.6
43.5	9.75	-	8.75	26.9
44	10	-	9	27.2
44.5	10.5	-	9.5	27.5
45	10.75	-	9.75	27.8
45.5	11	-	10	28.1
46	11.5	-	10.5	28.4
46.5	11.75	-	10.75	28.7
47	12	-	11	29
48	12.5	-	11.5	29.3
49	13	-	12	29.9
50	13.5	-	12.5	30.2

La coupe standard («Standard Fit») Garneau est le C. Si la largeur de votre pied est supérieure au standard (D et plus), nous vous recommandons de prendre un demi-point de plus que la grandeur suggérée sur la charte.

Si vous achetez des souliers pour porter principalement l'hiver/l'automne avec des chaussettes plus épaisses, nous vous recommandons de mesurer votre pied avec les chaussettes que vous porterez avec le soulier.

## CHAUSSURES



### RACER FIT

Ajustement près du pied pour une sensation et un transfert de puissance accrus.



### STANDARD FIT

Excellente performance sans compromettre le confort.

## COUVRE-CHAUSSURES

POINTURES	
POINTURE COUVRE-CHAUSSURE	POINTURE SOULIER
TP (XS)	36 - 37 - 38
P (S)	39 - 40 - 40,5 - 41
M	41,5 - 42 - 42,5 - 43
G (L)	43,5 - 44 - 44,5 - 45
TG (XL)	45,5 - 46 - 47 - 48 - 49 - 50
P/M (S/M)	36 - 43
G/TG (L/XL)	44 - 50



# PERSONNALISÉ



CRÉEZ VOTRE PROPRE ÉQUIPEMENT GARNEAU AVEC GARNEAU PERSONNALISÉ. SANS AUCUN MINIMUM, PRENEZ LES COMMANDES ET LAISSEZ LIBRE COURS À VOTRE CRÉATIVITÉ AVEC L'AIDE DE NOTRE TALENTUEUSE ÉQUIPE DE GRAPHISTES.



**GRANFONDO GARNEAU-QUÉBECOR  
10<sup>E</sup> ANNIVERSAIRE**

DEPUIS SA CRÉATION PAR LOUIS GARNEAU EN 2009, LE GRANFONDO EST TRÈS ENGAGÉ DANS SA COMMUNAUTÉ POUR SOUTENIR L'ORGANISME LES PETITS FRÈRES. EN NEUF ANS, C'EST PLUS DE 530 000 \$ QUI ONT ÉTÉ REMIS À CET ORGANISME.



**FIÈRE PARTENAIRE  
DE CYCLISME CANADA  
DEPUIS 1984**



**LOUIS GARNEAU SPORTS INC.**

30, rue des Grands-Lacs  
 St-Augustin-de-Desmaures  
 Québec, Canada, G3A 2E6  
 Téléphone : 418.878.4135 ou 800.463.8356  
 Fax : 418.878.4335 ou 800.463.5131

**LOUIS GARNEAU U.S.A. INC.**

3916 US Route 5, P.O. Box 1460  
 Derby, VT 05829 USA  
 Téléphone : 802.334.5885 ou 800.448.1984  
 Fax : 802.334.6425 ou 800.448.1985

**GARNEAU MÉXICO, S.R.L. DE C.V.**

Calle 20 N° 280 Int. H5 X 21 Y 27  
 Ciudad Industrial, C.P. 97288  
 Mérida, Yucatán, México  
 Téléphone : 01.800.890.56.30

Les produits **LOUIS GARNEAU** sont distribués dans les pays suivants :

**AFRIQUE DU SUD**

Fit Sports Laboratories  
 27 11 963 3325  
[www.fitsportslab.com](http://www.fitsportslab.com)

**COLOMBIE**

Disandina  
 57 4 444 2404  
[www.disandina.com](http://www.disandina.com)

**ITALIE**

Nutrilife Srl  
 39 051 593 994  
[www.nutrilife.it](http://www.nutrilife.it)

**ALLEMAGNE**

Bergfreunde  
 49 7121 7012 153  
[www.bergfreunde.de](http://www.bergfreunde.de)

**CORÉE DU SUD**

Hojeon Retail Co Ltd.  
 70 4632 3963  
[www.hjretail.co.kr](http://www.hjretail.co.kr)

**JAPON**

Aki Corporation  
 81 6 6995 7880  
[www.louisgarneausports.com](http://www.louisgarneausports.com)

**Bike24**

49 (0) 351 / 417 497  
[www.bike24.com](http://www.bike24.com)  
 Hann Training

**COSTA RICA et PANAMA**

Decavisa S.A.  
 506 2443 3665  
[www.decavisa.com](http://www.decavisa.com)

**RUSSIE**

Velocenter LTD  
 7 499 123 0460  
[www.velo.rv](http://www.velo.rv)

**Hahn-Training-Systems TM**

49 (2302) 28946-40 / 41  
[www.trainbetter.de](http://www.trainbetter.de)

**ESPAGNE**

Tamalpais, S.L.  
 34 915 516 558  
<http://www.tamalpais.es/>

**BRÉSIL**

Silva Mattos & Cia Ltda  
 55 11 4792 2780  
[www.aswracing.com.br](http://www.aswracing.com.br)

**ISLANDE**

Tri EHF  
 354 544 4210  
[www.tri.is](http://www.tri.is)

Les produits **LOUIS GARNEAU** sont aussi distribués dans les pays suivants :

**ARGENTINE****ARUBA****AUSTRALIE****BERMUDES****BIÉLORUSSIE****BOLIVIE****CHILI****DANEMARK****EL SALVADOR****ÉMIRATS ARABES UNIS****ÉQUATEUR****FRANCE****GUATÉMALA****HONDURAS****JAMAÏQUE****NICARAGUA****NOUVELLE-ZÉLANDE****PARAGUAY****PAYS-BAS****PÉROU****POLOGNE****PORTUGAL****PORTO RICO****RÉPUBLIQUE DOMINICAINE****RÉPUBLIQUE TCHÈQUE****ROYAUME-UNI****SAINT MARTIN****SLOVAQUIE****SUÈDE****TAIWAN****THAÏLANDE****TRINITÉ-ET-TOBAGO****UKRAINE****VÉNÉZUELA**

[www.garneau.com](http://www.garneau.com)

# GARNEAU